

# 鳴門教育大学 学生の生活と意識

平成25年度 学生生活実態調査報告書

鳴門教育大学学生の生活と意識  
—平成25年度学生生活実態調査報告書—

鳴門教育大学  
〒772-8502  
徳島県鳴門市鳴門町高島字中島748番地  
<http://www.naruto-u.ac.jp/>

鳴門教育大学

# 目 次

第1部 調査実施の概要	
Ⅰ 調査目的	1
Ⅱ 調査対象と方法	1
1. 学 部	
2. 大学院	
Ⅲ 回収結果	2
1. 学 部	
2. 大学院	
第2部 調査結果 ー学部学生ー	
A 基本的事項について (Q 1～Q 3)	3
1) 現在の学年	
2) 性別	
3) 在籍専修	
B 入学の経緯について (Q 4～Q 9)	4
1) 大学進学目的	
2) 本学を選んだ動機	
3) 本学への志望順位	
4) 在籍専修等の希望充足度	
5) 本学広報の認知度	
6) 本学の目的等の認知度	
C 家庭の状況について (Q 10～Q 12)	7
1) 家族構成員人数	
2) 家庭の所在地	
3) 主たる家計支持者	
D あなたの経済状況について (Q 13～Q 21)	8
1) 1か月の生活費	
2) 主たる家計支持者からの援助	
3) 現在の経済状況	
4) 日本学生支援機構の奨学金	
5) 日本学生支援機構以外の奨学金	
6) 奨学金希望状況	
7) 授業料免除状況	
8) アルバイトの職種	
9) アルバイト料の主な用途	
10) アルバイト従事時間	
11) アルバイト就業時間	
E 住居について (Q 22～Q 23)	12
1) 現在の住居	
2) 部屋の広さ	
3) 部屋代	
F 通学について (Q 24～Q 25)	13
1) 通学手段	
2) 通学時間	

G	修学等について (Q 2 6 ~ Q 4 2)	14
	1) 学習の成果	2) 教育への満足度
	3) オフィスアワーの利用度	4) オフィスアワーの満足度
	5) 自主学習環境	6) 学生支援について
	7) 1日の平均勉強時間	8) 1時間未満しか勉強をしていない理由
	9) 普段主に読んでいる本	10) 月平均の読書数
	11) 講義・演習に無関係な本の1日平均読書時間	
	12) 新聞を毎日読んでいるか	13) 修学のためのパソコンの使用状況
	14) 修学以外のパソコンの使用状況	15) 修学以外でパソコンを使用する主な目的
	16) 携帯電話の活用状況	17) 通信ネットワーク利用時の不快感
H	課外活動等について (Q 4 3 ~ Q 5 0)	21
	1) 課外活動の必要性	2) 課外活動団体への加入・活動状況
	3) 課外活動団体の内容, 学業との関係, 加入動機	
	4) 課外活動団体に加入又は活動していない理由	
	5) 大学祭への参加意思	6) 大学祭の意義
	7) ボランティア活動状況	8) ボランティア活動の目的
I	健康について (Q 5 1 ~ Q 6 3)	26
	1) 現在の健康状況 (身体的)	2) 治療歴
		3) 治療方法
	4) 現在の健康状況 (精神的)	5) 治療歴
		6) 治療方法
	7) 平均睡眠時間	8) 食事の自炊
		9) 朝食の摂取
	10) 喫煙	11) 飲酒
J	学生相談等について (Q 6 4 ~ Q 7 1)	31
	1) 悩みや不安の有無	2) 悩みや不安の理由
	3) 悩みや不安への対処方法	4) 学生相談受診の有無
	5) ハラスメントを受けたことがあるか	
	6) 学生総合相談室・心身健康センターでの学生相談	
K	卒業後の進路等について (Q 7 2 ~ Q 7 6)	35
	1) 卒業後の進路	2) 教員志望理由
		3) 教員を志望しない理由
	4) 就職支援について	

### 第3部 調査結果 —大学院学生—

A	基本的事項について (Q 1 ~ Q 3)	38
	1) 現在の学年	2) 性別
		3) 入学前の立場
B	入学の経緯について (Q 4 ~ Q 8)	39
	1) 大学院進学目的	2) 本学大学院をどこで知ったか
	3) 本学を選んだ動機	4) 本学広報の認知度
		5) 本学の目的等の認知度

C	あなたの経済状況について (Q 9 ~ Q 1 6) .....	42
	1) 1か月の生活費	2) 現在の経済状況
	3) 日本学生支援機構の奨学金	4) 日本学生支援機構以外の奨学金
	5) 奨学金希望状況	6) 授業料免除状況
	7) アルバイトの職種	8) アルバイト料の主な用途
	9) アルバイト従事時間	10) アルバイト就業時間
D	住居について (Q 1 7 ~ Q 1 8) .....	46
	1) 現在の住居	2) 部屋の広さ
		3) 部屋代
E	通学について (Q 1 9 ~ Q 2 0) .....	47
	1) 通学手段	2) 通学時間
F	修学等について (Q 2 1 ~ Q 3 4) .....	48
	1) 本学での成果	2) 教育への満足度
	3) オフィスアワーの利用度	4) オフィスアワーの満足度
	5) 自主学習環境	6) 学生支援について
	7) 1日の平均勉強時間	8) 1時間未満しか勉強をしていない理由
	9) 普段主に読んでいる本	10) 平均の読書数
	11) 講義・演習に無関係な本の1日平均読書時間	
	12) 新聞を毎日読んでいるか	
	13) T・A又はR・Aの経験について	
	14) T・A又はR・Aの経験が修学に活かされているか	
G	健康について (Q 3 5 ~ Q 4 7) .....	53
	1) 現在の健康状況 (身体的)	2) 治療歴
		3) 治療方法
	4) 現在の健康状況 (精神的)	5) 治療歴
		6) 治療方法
	7) 平均睡眠時間	8) 食事の自炊
		9) 朝食の摂取
	10) 喫煙	11) 飲酒
H	学生相談等について (Q 4 8 ~ Q 5 5) .....	58
	1) 悩みや不安の有無	2) 悩みや不安の理由
	3) 悩みや不安への対処方法	4) 学生相談受診の有無
	5) ハラスメントを受けたことがあるか	
	6) 学生総合相談室・心身健康センターでの学生相談	
I	修了後の進路について (Q 5 6 ~ Q 6 0) .....	62
	1) 修了後の進路	2) 教員志望理由
		3) 教員を志望しない理由
	4) 就職支援について	
J	大学への要望・期待事項について (Q 6 1) .....	65
	1) 大学への要望・期待	

## 参考

平成 25 年度学生生活実態調査票 (学部学生用) .....	67
平成 25 年度学生生活実態調査票 (大学院学生用) .....	69

# 第 1 部 調査実施の概要

## I 調査目的

鳴門教育大学学生の生活の実態を把握し、よりよい学生生活を送ることに役立つ基礎資料を得ることを目的とする。

## II 調査対象と方法

### 1. 学 部

#### (1) 調査対象

調査対象は、2013年11月1日の時点での休学者・留学者を除く学部学生全員（1年次～4年次）である。

学年別、男女別、専修別の調査対象学生数を表1-1に示した。

表1-1 調査対象〈学部学生〉(2013.11.1 現在)

区 分 専 修 名	1 年 次			2 年 次			3 年 次			4 年 次			合 計		
	男	女	計	男	女	計	男	女	計	男	女	計	男	女	計
幼児教育専修	0	5	5	0	5	5	2	3	5	0	5	5	2	18	20
小学校教育専修	23	27	50	33	23	56	28	27	55	36	25	61	120	102	222
中学校教育専修	27	19	46	28	20	48	21	22	43	21	26	47	97	87	184
特別支援教育専修 (障害児教育専修含む)	2	4	6	2	4	6	1	5	6	1	4	5	6	17	23
合 計	52	55	107	63	52	115	52	57	109	58	60	118	225	224	449

#### (2) 調査方法

調査方法は質問紙方式であり、A～Kでの大項目と、大項目ごとに2～16の小項目を設け、各小項目には2～14の選択肢を設定してある。

#### (3) 調査時期と回収方法

調査用紙の配付は、2013年10月下旬にクラス担当教員を通じて全学生に配付された。無記名回答を指示してある。

回答用紙の回収は、回収用封筒に入れ、配付されたクラス担当教員を通じて提出された。

### 2. 大学院

#### (1) 調査対象

調査対象は、2013年11月1日の時点での休学者・留学者を除く大学院学生全員（1年次・2年次）である。

学年別、男女別、専攻別の調査対象学生数を表1-2に示した。

表1-2 調査対象〈大学院学生〉(2013.11.1 現在)

区 分	1 年 次			2 年 次			合 計		
	男	女	計	男	女	計	男	女	計
修士課程									
人間教育専攻	40(15)	49(7)	89(22)	55(33)	41(8)	96(41)	95(48)	90(15)	185(63)
特別支援教育専攻	2(0)	10(6)	12(6)	8(4)	17(10)	25(14)	10(4)	27(16)	37(20)
教科・領域教育専攻	68(27)	45(24)	113(51)	121(74)	68(45)	189(119)	189(101)	113(69)	302(170)
専門職学位課程									
高度学校教育実践専攻	19	24	43	22	17	39	41	41	82
合 計	129(42)	128(37)	257(79)	206(111)	143(63)	349(174)	335(153)	271(100)	606(253)

※学校教員養成プログラム受講者（内数）

(注) 学校教員養成プログラムとは、長期履修学生制度を活用し、大学院に3年間在学して、教員免許状と修士課程の学位を取得できるプログラム。(以下「長期〇次生」という。長期3年次は「2年次」に含む。)

(2) 調査方法

調査方法は質問紙方式であり、A～Jでの大項目と、大項目ごとに1～13の小項目を設け、各小項目には2～16の選択肢を設定してある。

(3) 調査時期と回収方法

調査用紙の配付は、2013年11月上旬に専攻・コース長を通じて全学生に配付された。無記名回答を指示してある。

回答用紙の回収は、回収用封筒に入れ、配付された専攻・コース長を通じて提出された。

### III 回収結果

#### 1. 学部

回答用紙回収率は表1-3に示すとおりであり、全回収率は83.5%であった。

表1-3 回答用紙回収率

区 分	調査対象 (人)	回収人数 (人)	回収率 (%)	
学 年	1年次	107	91	85.0
	2年次	115	87	75.7
	3年次	109	92	84.4
	4年次	118	104	88.1
	無回答	—	1	—
合 計	449	375	83.5	

区 分	調査対象 (人)	回収人数 (人)	回収率 (%)	
男 女	男	225	172	76.4
	女	224	199	88.8
	無回答	—	4	—
合 計	449	375	83.5	

#### 2. 大学院

回答用紙回収率は表1-4に示すとおりであり、全回収率は83.3%であった。

表1-4 回答用紙回収率

区 分	調査対象 (人)	回収人数 (人)	回収率 (%)	
学 年	1年次	257	225	87.5
	2年次	349	280	80.2
	無回答	—	0	—
合 計	606	505	83.3	

区 分	調査対象 (人)	回収人数 (人)	回収率 (%)	
男 女	男	335	268	80.0
	女	271	234	86.3
	無回答	—	3	—
合 計	606	505	83.3	

※学校教員養成プログラム受講者 (内数) : 詳細は前記。

## 第 2 部 調査結果 — 学部学生 —

### (A) 基本的事項について

Q 1. 現在の学年は何年次ですか。

1. 1年    2. 2年    3. 3年    4. 4年

回答項目	実数	割合
1	91	24.3%
2	87	23.3%
3	92	24.6%
4	104	27.8%
回答合計	374	100.0%
回答数	374	—
無回答数	1	—
合計(人)	375	—

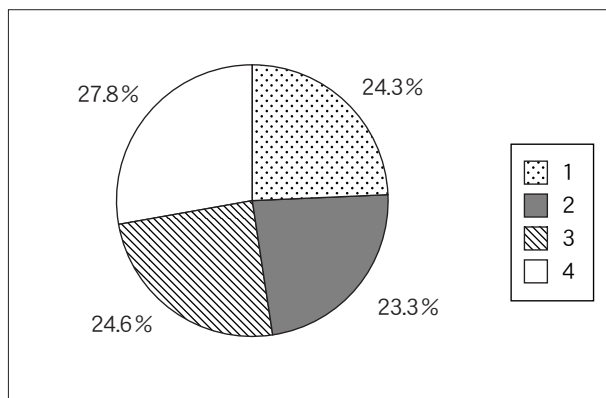

Q 2. 性別はどちらですか。

1. 男    2. 女

回答項目	実数	割合
1	172	46.4%
2	199	53.6%
回答合計	371	100.0%
回答数	371	—
無回答数	4	—
合計(人)	375	—

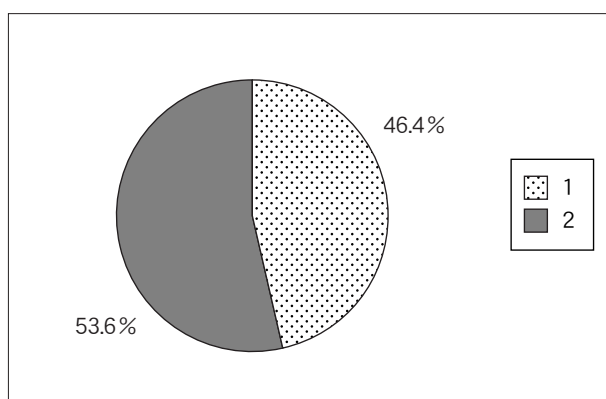

Q 3. あなたはどの専修に在籍していますか。

1. 幼児教育専修  
2. 小学校教育専修  
3. 中学校教育専修  
4. 特別支援教育専修

回答項目	実数	割合
1	17	4.6%
2	178	47.7%
3	156	41.8%
4	22	5.9%
回答合計	373	100.0%
回答数	373	—
無回答数	2	—
合計(人)	375	—

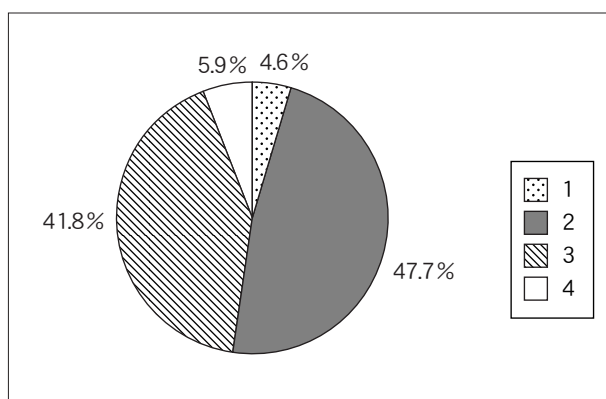

(B) 入学の経緯について (Q4～Q7は、1・2年次生に質問します。3・4年次生は、Q8へ)

<p>Q4. 大学進学のための目的又は動機は何ですか。(主なものを三つまで)</p> <ol style="list-style-type: none"> <li>1. 将来の就職を考えて</li> <li>2. 専門的知識や技術を習得するため</li> <li>3. 一般的知識や教養を身につけるため</li> <li>4. 資格・免許を取得するため</li> <li>5. だれでも大学へ行く時代だから</li> </ol>	<ol style="list-style-type: none"> <li>6. 親・先生・友人に勧められて</li> <li>7. すぐに社会にでるより、ワンクッション置きたかったため</li> <li>8. 青春をエンジョイするため</li> <li>9. 真理の探究のため</li> <li>10. 良い友人を得るため</li> <li>11. ただなんとなく</li> <li>12. その他</li> </ol>
--	--

回答項目	実数	割合
1	158	35.9%
2	80	18.2%
3	20	4.5%
4	110	25.0%
5	16	3.6%
6	13	3.0%
7	15	3.4%
8	12	2.7%
9	0	0.0%
10	7	1.6%
11	8	1.8%
12	1	0.2%
回答合計	440	100.0%
回答数	178	—
無回答数	0	—
合計(人)	178	—

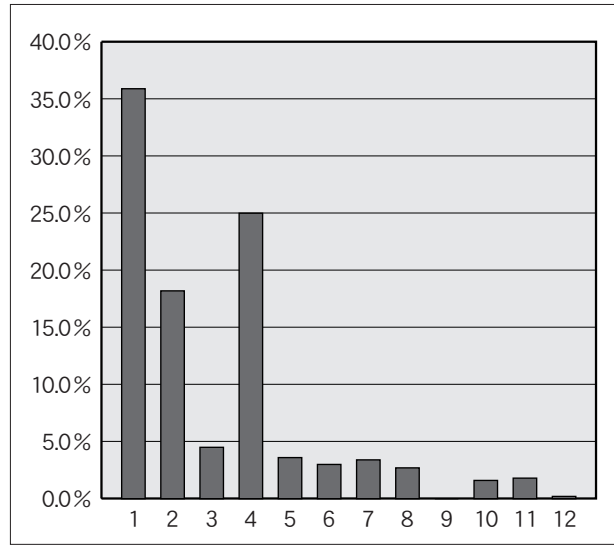

<p>Q5. 本学を選んだ動機又はきっかけは何ですか。(主なものを三つまで)</p> <ol style="list-style-type: none"> <li>1. 教員になりたいから</li> <li>2. 地元の大学だから</li> <li>3. 自然環境が良いから</li> <li>4. 親・先生・友人に勧められて</li> <li>5. 自分の好む専修・教育コースがあるから</li> </ol>	<ol style="list-style-type: none"> <li>6. 高校の成績を考えて</li> <li>7. 大学入試センター試験の成績を考えて</li> <li>8. 学費があまりかからないと思ったから</li> <li>9. 大学院在籍の現職教員と接触できるから</li> <li>10. 卒業後の大学院への進学を考えて</li> <li>11. 少人数教育など教育条件が良いと考えたから</li> <li>12. 他大学の受験に失敗してやむをえず</li> <li>13. その他</li> </ol>
---	---

回答項目	実数	割合
1	141	31.1%
2	41	9.1%
3	8	1.8%
4	46	10.2%
5	50	11.0%
6	15	3.3%
7	67	14.8%
8	14	3.1%
9	2	0.4%
10	3	0.7%
11	45	9.9%
12	17	3.8%
13	4	0.9%
回答合計	453	100.0%
回答数	178	—
無回答数	0	—
合計(人)	178	—

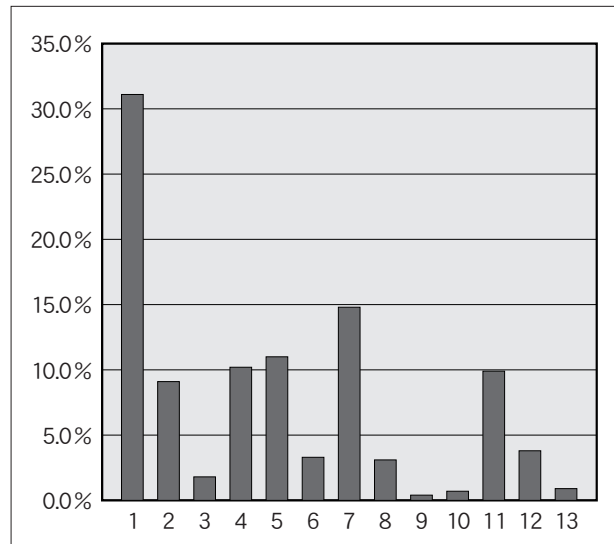



Q 6. あなたにとって本学への志望順位は次のどれですか。

1. 第1志望    2. 第2志望    3. 第3志望以下

回答項目	実数	割合
1	80	44.9%
2	44	24.7%
3	54	30.3%
回答合計	178	100.0%
回答数	178	—
無回答数	0	—
合計(人)	178	—

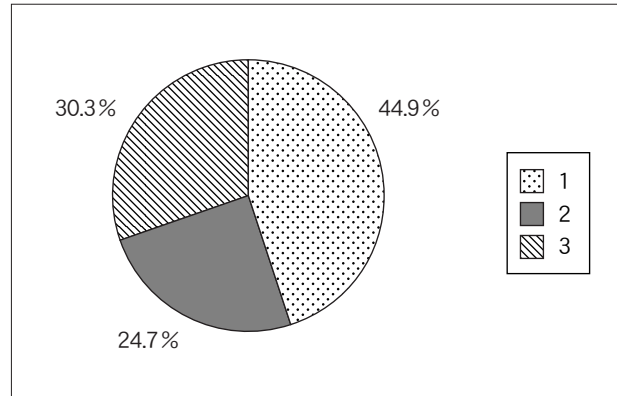

Q 7. あなたが在籍する専修・教育コースは、あなたの希望どおりのものですか。

1. 希望どおり  
2. 希望どおりでない  
3. どちらとも言えない

回答項目	実数	割合
1	143	80.8%
2	18	10.2%
3	16	9.0%
回答合計	177	100.0%
回答数	177	—
無回答数	1	—
合計(人)	178	—

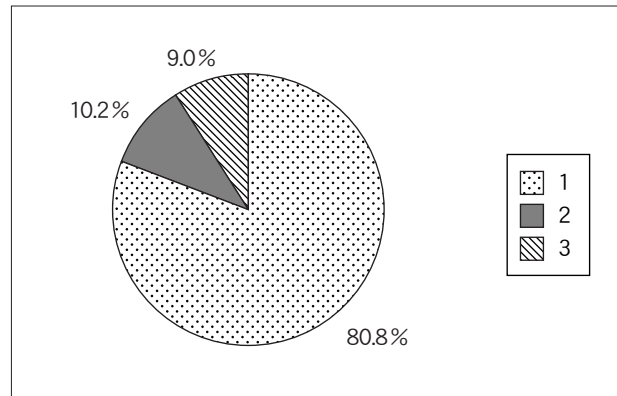

(以下の設問は、全員お答えください。)

Q 8. 入学前に本学の大学紹介冊子「学部案内」やウェブページ等を見たことがありますか。 1. ある 2. ない

回答項目	実数	割合
1	318	85.3%
2	55	14.7%
回答合計	373	100.0%
回答数	373	—
無回答数	2	—
合計(人)	375	—

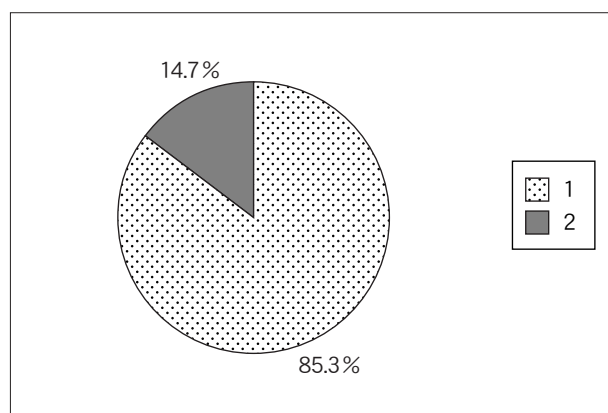

Q 9. 本学の目的（大学憲章・学部の目標等）については、ウェブページ等を通じて紹介していますが、知っていますか。 1. 知っている 2. 知らない

回答項目	実数	割合
1	208	55.9%
2	164	44.1%
回答合計	372	100.0%
回答数	372	—
無回答数	3	—
合計(人)	375	—

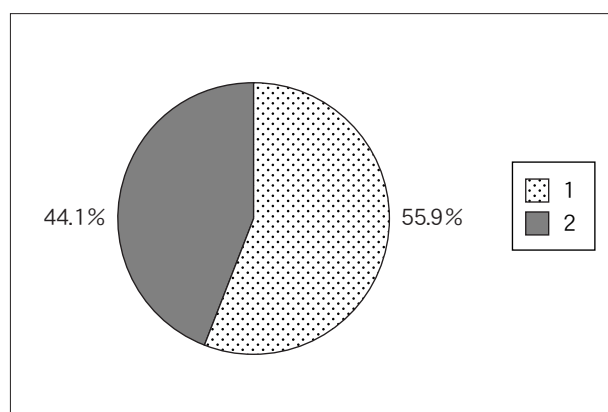

(C) 家庭の状況について

Q 10. あなたの家族は、あなたを含めて何人ですか。(同居・別居を問わず生計を一にする者の人数)	1. 1人	2. 2人	3. 3人	4. 4人
	5. 5人	6. 6人	7. 7人以上	

回答項目	実数	割合
1	0	0.0%
2	7	1.9%
3	36	9.6%
4	158	42.2%
5	102	27.3%
6	43	11.5%
7	28	7.5%
回答合計	374	100.0%
回答数	374	—
無回答数	1	—
合計(人)	375	—

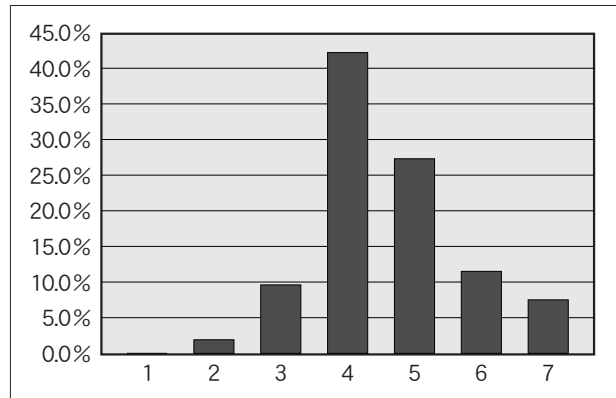

Q 11. 家庭の所在地はどこですか。	1. 徳島県	2. 四国(徳島県を除く。)	3. 北海道
	4. 東北	5. 関東・甲信越	6. 中部
	7. 近畿	8. 中国	9. 九州・沖縄
	10. その他		

回答項目	実数	割合
1	123	32.9%
2	49	13.1%
3	0	0.0%
4	0	0.0%
5	4	1.1%
6	22	5.9%
7	131	35.0%
8	39	10.4%
9	6	1.6%
10	0	0.0%
回答合計	374	100.0%
回答数	374	—
無回答数	1	—
合計(人)	375	—

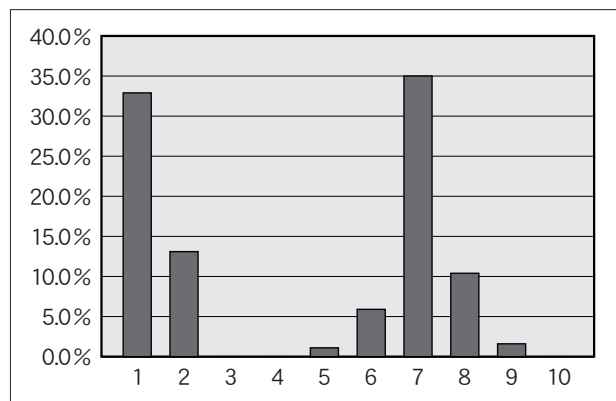

Q 12. 主たる家計支持者は、誰ですか。	1. 父	2. 母	3. 兄弟姉妹	4. 祖父母
	5. その他			

回答項目	実数	割合
1	312	85.5%
2	50	13.7%
3	0	0.0%
4	2	0.5%
5	1	0.3%
回答合計	365	100.0%
回答数	365	—
無回答数	10	—
合計(人)	375	—

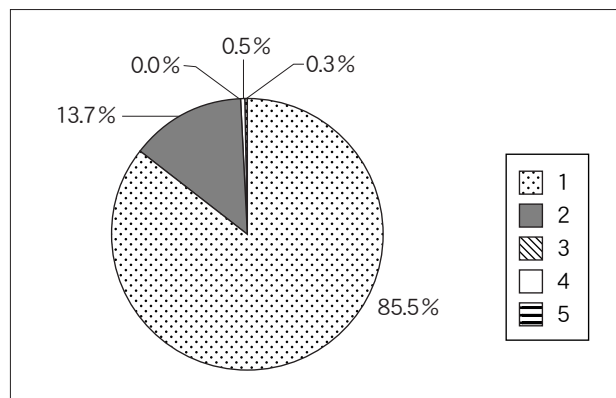

(D) あなたの経済状況について

<p>Q 13. あなたの1か月の生活費はどれくらいですか。</p>	<p>1. 3万円未満                  2. 3万円以上～5万円未満                  3. 5万円以上～7万円未満                  4. 7万円以上～9万円未満                  5. 9万円以上～11万円未満                  6. 11万円以上</p>
------------------------------------	---

回答項目	実数	割合
1	40	10.9%
2	148	40.3%
3	109	29.7%
4	37	10.1%
5	26	7.1%
6	7	1.9%
回答合計	367	100.0%
回答数	367	—
無回答数	8	—
合計(人)	375	—

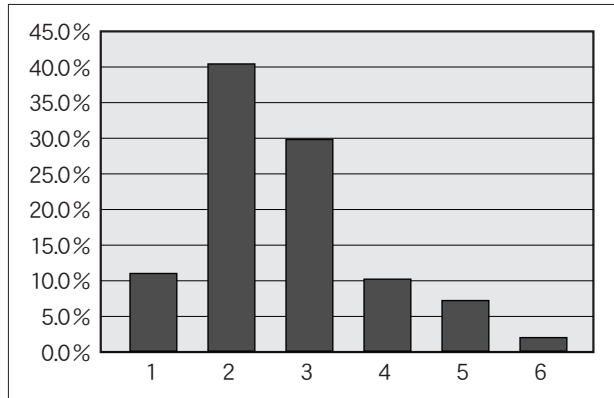

<p>Q 14. 主たる家計支持者からの仕送り又は小遣いは1か月にどれくらいですか。                  (ア) 自宅外通学者(仕送り)</p>	<p>1. 3万円未満                  2. 3万円以上～5万円未満                  3. 5万円～10万円未満                  4. 10万円以上</p>
<p>(イ) 自宅通学者(小遣い)</p>	<p>1. 1万円未満                  2. 1万円～3万円未満                  3. 3万円以上</p>

(ア)

回答項目	実数	割合
1	131	42.8%
2	94	30.7%
3	74	24.2%
4	7	2.3%
回答合計	306	100.0%
回答数	306	—
無回答数	69	—
合計(人)	375	—

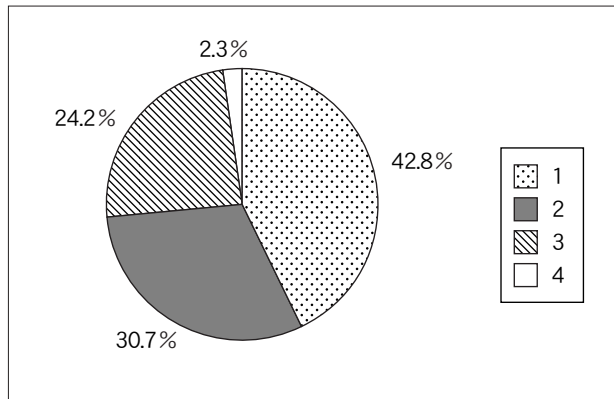

(イ)

回答項目	実数	割合
1	38	62.3%
2	17	27.9%
3	6	9.8%
回答合計	61	100.0%
回答数	61	—
無回答数	314	—
合計(人)	375	—

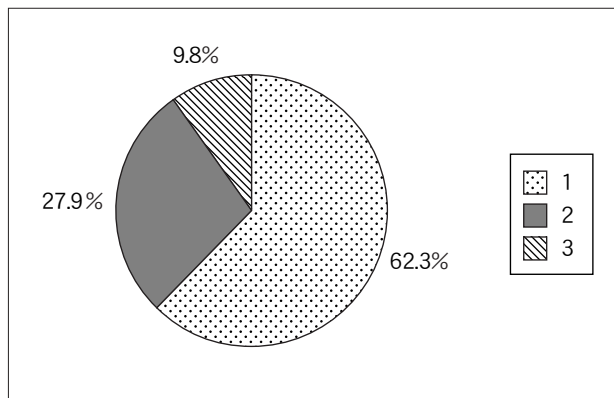

Q 15. 現在の経済状況について

1. ゆとりがある（家計支持者からの仕送りのみ）
2. 普通（あまり不自由を感じない）
3. やや苦しい（奨学金や軽度のアルバイトで充足できる）
4. 大変苦しい（定期的なアルバイトが必要である）

回答項目	実数	割合
1	43	11.5%
2	166	44.4%
3	112	29.9%
4	53	14.2%
回答合計	374	100.0%
回答数	374	—
無回答数	1	—
合計(人)	375	—

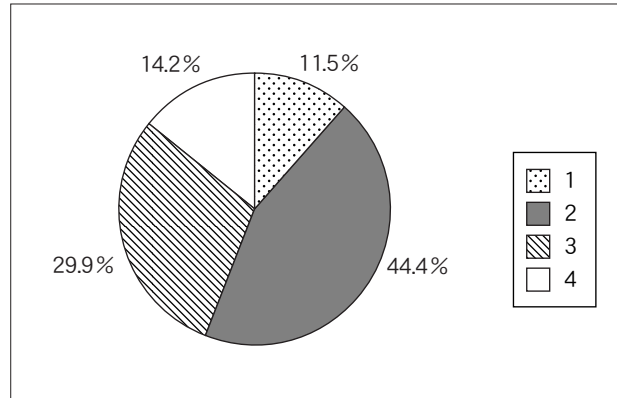

Q 16. 日本学生支援機構の奨学金について

1. 現在受けている
2. 申請したが不採用
3. 希望していたが申請しなかった
4. 必要ない

回答項目	実数	割合
1	164	43.9%
2	2	0.5%
3	27	7.2%
4	181	48.4%
回答合計	374	100.0%
回答数	374	—
無回答数	1	—
合計(人)	375	—

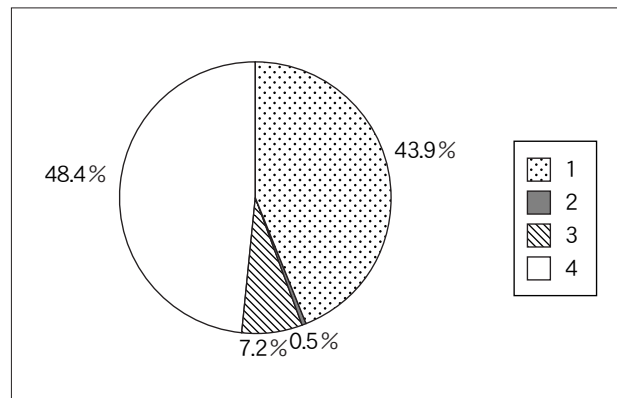

Q 17. 日本学生支援機構以外の奨学金について

1. 現在受けている
2. 申請したが不採用
3. 希望していたが申請しなかった
4. 必要ない

回答項目	実数	割合
1	24	6.5%
2	2	0.5%
3	31	8.4%
4	314	84.6%
回答合計	371	100.0%
回答数	371	—
無回答数	4	—
合計(人)	375	—

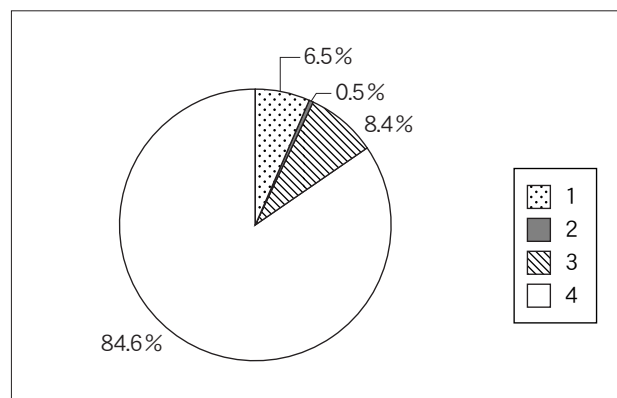

Q 18. 奨学金を受けることを希望しますか。

1. 現在受けているものに加えて、更に希望する
2. 現在受けており、更には希望しない
3. 現在受けていないが、希望する
4. 現在受けていないし、希望もしない

回答項目	実数	割合
1	7	1.9%
2	167	44.8%
3	18	4.8%
4	181	48.5%
回答合計	373	100.0%
回答数	373	—
無回答数	2	—
合計(人)	375	—

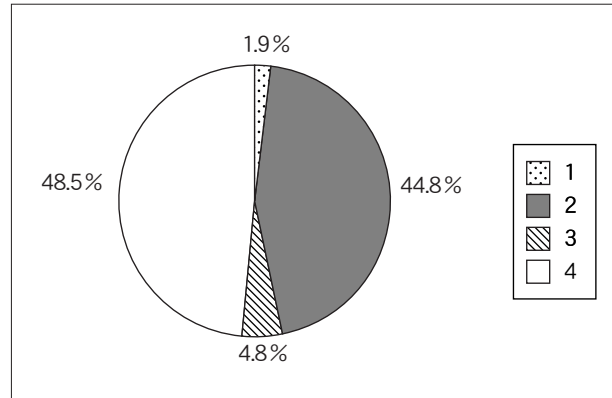

Q 19. 平成 25 年度授業料免除(前期)について

1. 全額免除
2. 半額免除
3. 不許可
4. 申請しなかった

回答項目	実数	割合
1	24	6.5%
2	14	3.8%
3	16	4.3%
4	317	85.4%
回答合計	371	100.0%
回答数	371	—
無回答数	4	—
合計(人)	375	—

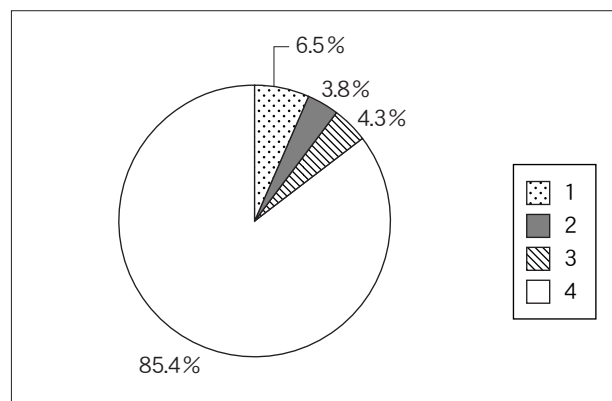

Q 20. どのようなアルバイトをしていますか。  
(複数回答可)

1. 家庭教師
2. 塾の講師
3. 事務
4. 調査
5. 販売・サービス
6. 肉体労働
7. その他
8. していない

回答項目	実数	割合
1	81	17.5%
2	44	9.5%
3	9	1.9%
4	0	0.0%
5	202	43.7%
6	20	4.3%
7	43	9.3%
8	63	13.6%
回答合計	462	100.0%
回答数	374	—
無回答数	1	—
合計(人)	375	—

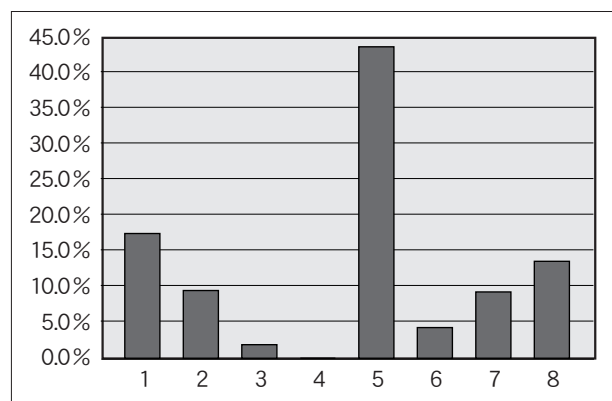

Q 21. (Q 20で1～7と答えた人だけ回答してください。) (ア) アルバイト料の主な使途は何ですか。	1. 学費    2. 生活費    3. 課外活動費 4. 遊興費等    5. その他
(イ) 1週間の従事時間は合計何時間ですか。 (移動に要する時間も含む。)	1. 5時間未満    2. 5～10時間未満 3. 10～15時間未満    4. 15～20時間未満 5. 20～25時間未満    6. 25時間以上
(ウ) 就業時間は、深夜(午前0時以降)ですか？	1. はい    2. いいえ

(ア)

回答項目	実数	割合
1	8	2.7%
2	183	62.5%
3	13	4.4%
4	82	28.0%
5	7	2.4%
回答合計	293	100.0%
回答数	293	—
無回答数	18	—
合計(人)	311	—

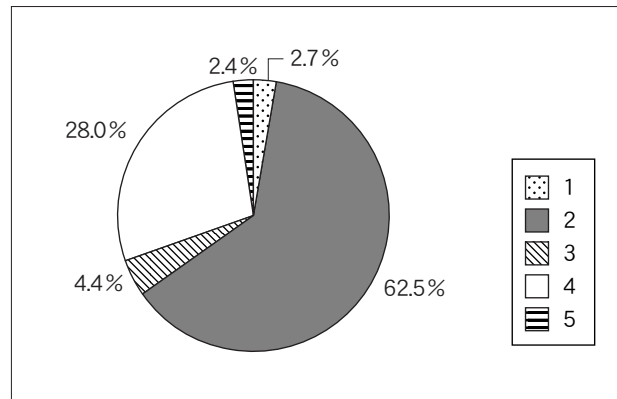

(イ)

回答項目	実数	割合
1	46	15.0%
2	71	23.1%
3	58	18.9%
4	59	19.2%
5	38	12.4%
6	35	11.4%
回答合計	307	100.0%
回答数	307	—
無回答数	4	—
合計(人)	311	—

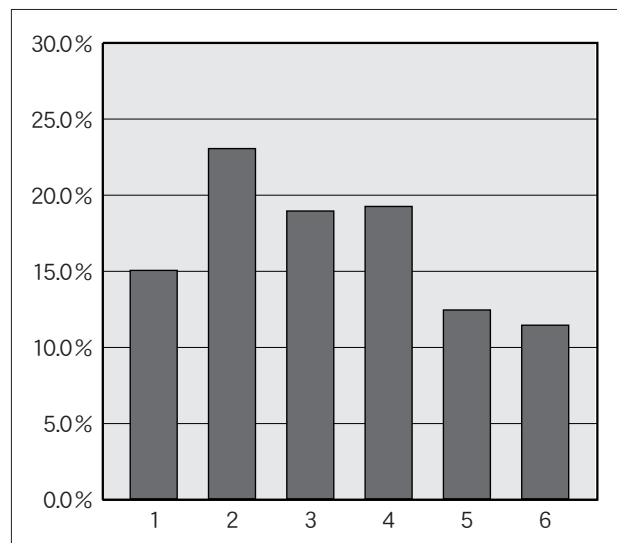

(ウ)

回答項目	実数	割合
1	84	27.5%
2	222	72.5%
回答合計	306	100.0%
回答数	306	—
無回答数	5	—
合計(人)	311	—

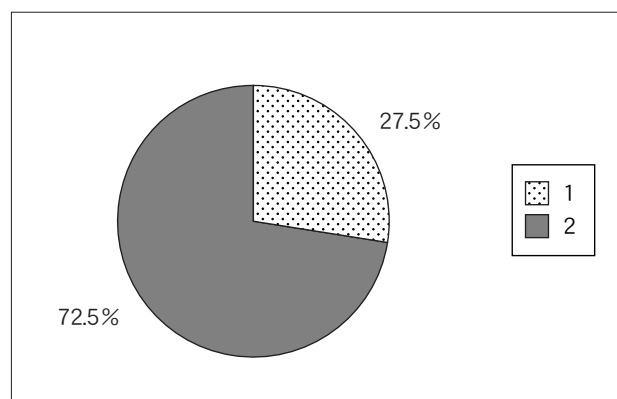

(E) 住居について

Q 22. あなたの現在の住居はどれですか。

1. 自宅            2. 学生宿舎  
3. アパート       4. その他

回答項目	実数	割合
1	62	16.6%
2	132	35.3%
3	178	47.6%
4	2	0.5%
回答合計	374	100.0%
回答数	374	—
無回答数	1	—
合計(人)	375	—

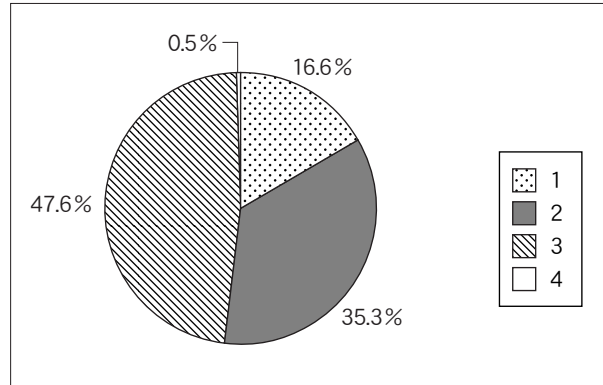

Q 23. (Q 22 で 3 と答えた人だけ回答してください。)

(ア) 部屋の広さはどのくらいですか。  
(居室のみ、トイレ、キッチンを除く。)

(イ) 部屋代はいくらですか。  
(光熱水料を除く。)

1. 4.5畳未満            2. 4.5～6 畳未満  
3. 6～8 畳未満        4. 8～10畳未満  
5. 10畳以上

1. 3万円未満            2. 3～4万円未満  
3. 4～5万円未満       4. 5～6万円未満  
5. 6～7万円未満       6. 7万円以上

(ア)

回答項目	実数	割合
1	2	1.1%
2	12	6.8%
3	73	41.2%
4	56	31.6%
5	34	19.2%
回答合計	177	100.0%
回答数	177	—
無回答数	1	—
合計(人)	178	—

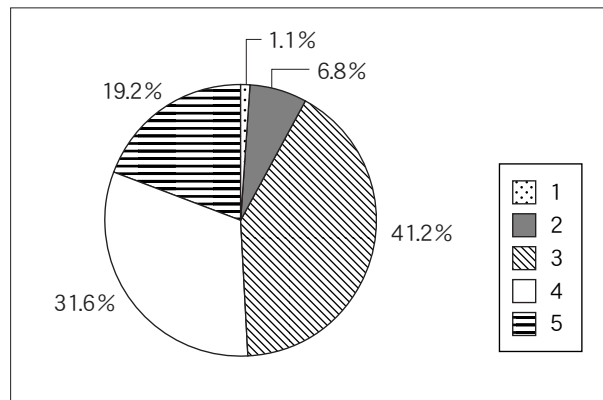

(イ)

回答項目	実数	割合
1	35	19.9%
2	95	54.0%
3	36	20.5%
4	9	5.1%
5	1	0.6%
6	0	0.0%
回答合計	176	100.0%
回答数	176	—
無回答数	2	—
合計(人)	178	—

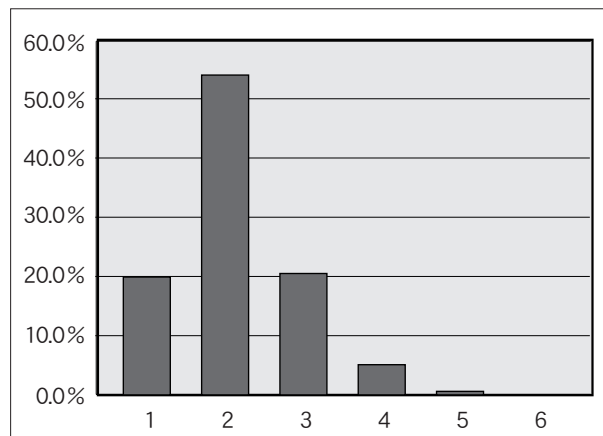



## (F) 通学について

Q 24. 通学は主として何を利用していますか。  
(車・鉄道等で乗り継ぎがある場合は、該当する番号をすべて記入してください。)

1. 徒歩      2. 自転車      3. 原付バイク  
4. 自動二輪      5. 自動車      6. バス  
7. JR四国      8. その他

回答項目	実数	割合
1	114	26.6%
2	100	23.4%
3	37	8.6%
4	6	1.4%
5	160	37.4%
6	6	1.4%
7	5	1.2%
8	0	0.0%
回答合計	428	100.0%
回答数	372	—
無回答数	3	—
合計(人)	375	—

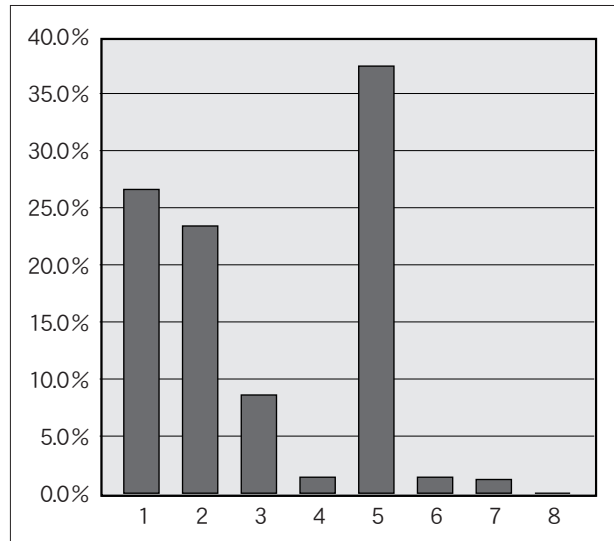

Q 25. 通学時間は片道どのくらいかかりますか。

1. 15分未満      2. 15～30分未満  
3. 30～60分未満      4. 60～90分未満  
5. 90～120分未満      6. 120分以上

回答項目	実数	割合
1	312	84.8%
2	21	5.7%
3	25	6.8%
4	9	2.4%
5	1	0.3%
6	0	0.0%
回答合計	368	100.0%
回答数	368	—
無回答数	7	—
合計(人)	375	—

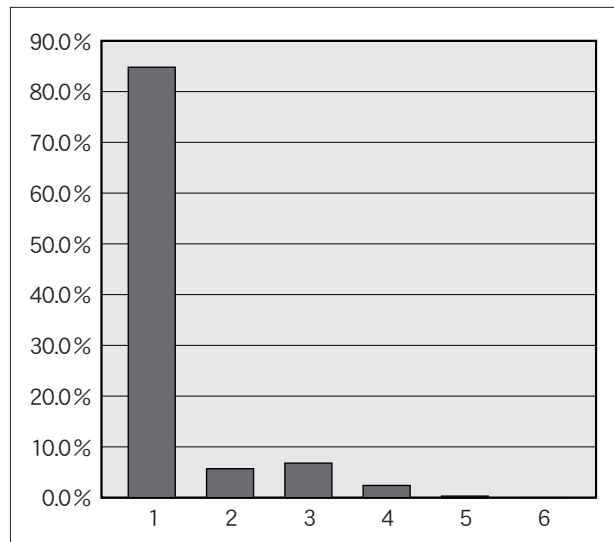

## (G) 修学等について

Q 26. 目指している学習の成果があがっていると思いますか。

1. 十分に上がっていると思う
2. ある程度上がっていると思う
3. あがっているとは思わない

回答項目	実数	割合
1	38	10.2%
2	251	67.1%
3	85	22.7%
回答合計	374	100.0%
回答数	374	—
無回答数	1	—
合計(人)	375	—

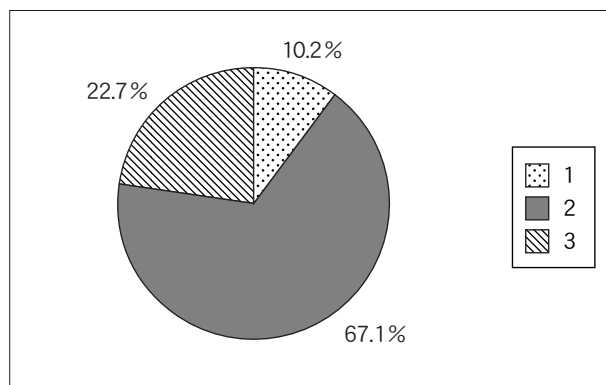

Q 27. 望んでいた教育が受けられていると思いますか。

1. 十分に受けられていると思う
2. ある程度受けられていると思う
3. 受けられているとは思わない

回答項目	実数	割合
1	83	22.2%
2	260	69.5%
3	31	8.3%
回答合計	374	100.0%
回答数	374	—
無回答数	1	—
合計(人)	375	—

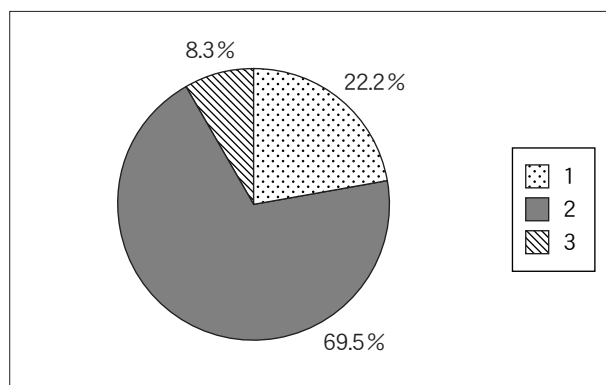

Q 28. オフィスアワーを利用したことがありますか。

1. 利用したことがある
2. 利用したことがない
3. 知らない

回答項目	実数	割合
1	43	11.5%
2	143	38.2%
3	188	50.3%
回答合計	374	100.0%
回答数	374	—
無回答数	1	—
合計(人)	375	—

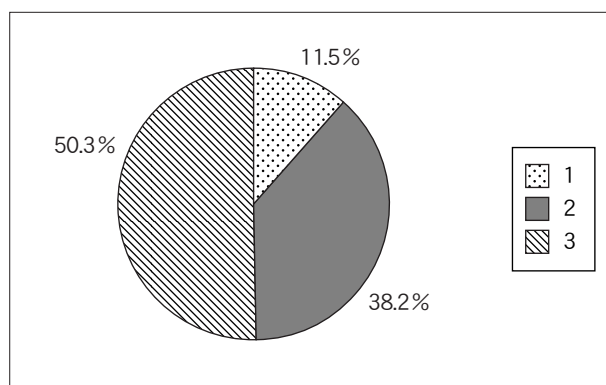

Q 29. (Q 28で1と答えた人だけ回答してください。)  
 オフィスアワーでの相談体制をどう思いますか。

1. 十分役に立っている
2. ある程度役に立っている
3. 役に立っているとは思わない

回答項目	実数	割合
1	17	39.5%
2	24	55.8%
3	2	4.7%
回答合計	43	100.0%
回答数	43	—
無回答数	0	—
合計(人)	43	—

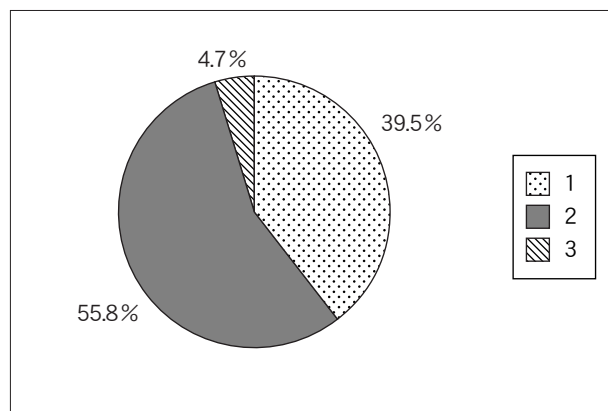

Q 30. 学内の自主学習環境（附属図書館、情報端末室等）についてどう思いますか。  
 (ア) 設備について

1. 十分整備されている
2. ある程度整備されている
3. 不十分である

(イ) 広さについて

1. 十分な広さである
2. 適当な広さである
3. 狭い

(ア)

回答項目	実数	割合
1	99	26.5%
2	210	56.1%
3	65	17.4%
回答合計	374	100.0%
回答数	374	—
無回答数	1	—
合計(人)	375	—

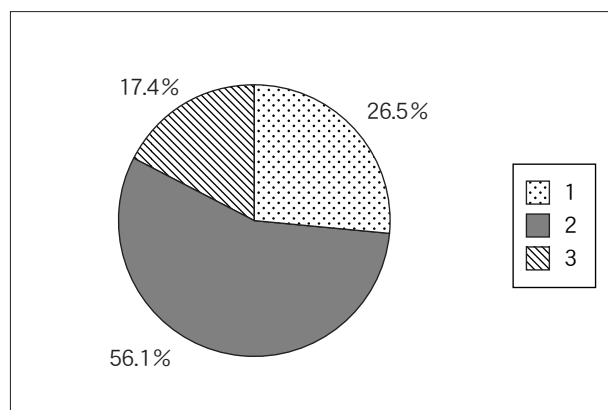

(イ)

回答項目	実数	割合
1	113	30.2%
2	207	55.3%
3	54	14.4%
回答合計	374	100.0%
回答数	374	—
無回答数	1	—
合計(人)	375	—

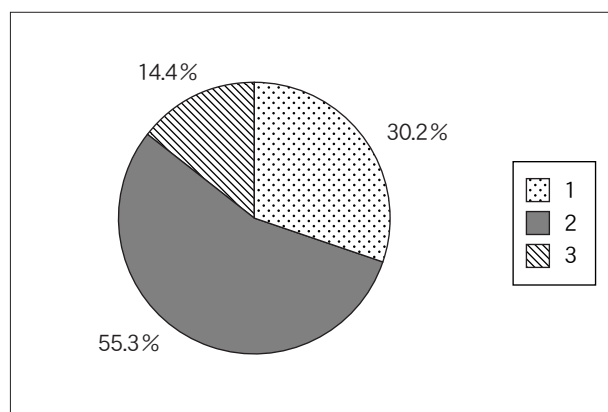

Q 31. 学生支援全般（修学，生活，健康，経済等）についてどう思いますか。

1. 十分な支援を受けていると思う  
 2. ある程度の支援を受けていると思う  
 3. 相応な支援を受けているとは思わない

回答項目	実数	割合
1	86	23.1%
2	252	67.7%
3	34	9.1%
回答合計	372	100.0%
回答数	372	-
無回答数	3	-
合計(人)	375	-

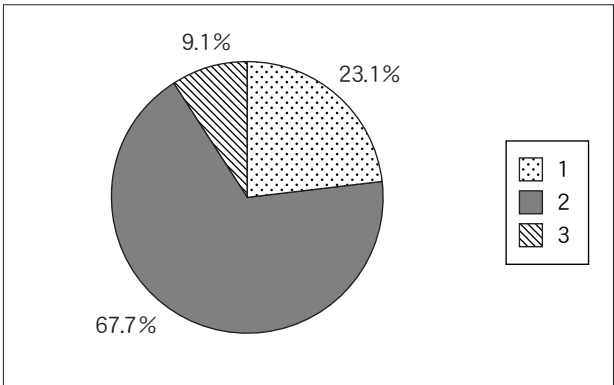

Q 32. 授業以外で1日平均どのくらい勉強していますか。

1. 全くしていない  
 2. 30分未満  
 3. 30分～1時間未満  
 4. 1時間～2時間未満  
 5. 2時間～3時間未満  
 6. 3時間以上

回答項目	実数	割合
1	124	33.2%
2	119	31.8%
3	65	17.4%
4	46	12.3%
5	15	4.0%
6	5	1.3%
回答合計	374	100.0%
回答数	374	-
無回答数	1	-
合計(人)	375	-

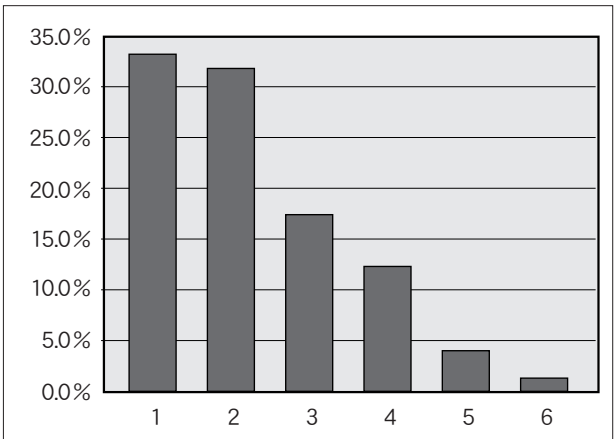

Q 33. (Q 32で1～3と答えた人だけ回答してください。)

1時間未満しか勉強をしていない理由は何ですか。(主なもの二つまで)

1. 授業等を受けるのに必要がない  
 2. 授業等で具体的指示がない  
 3. やる気がしない  
 4. アルバイトで忙しい  
 5. 課外活動等で忙しい  
 6. その他

回答項目	実数	割合
1	68	15.7%
2	58	13.4%
3	106	24.5%
4	92	21.3%
5	75	17.4%
6	33	7.6%
回答合計	432	100.0%
回答数	303	-
無回答数	5	-
合計(人)	308	-

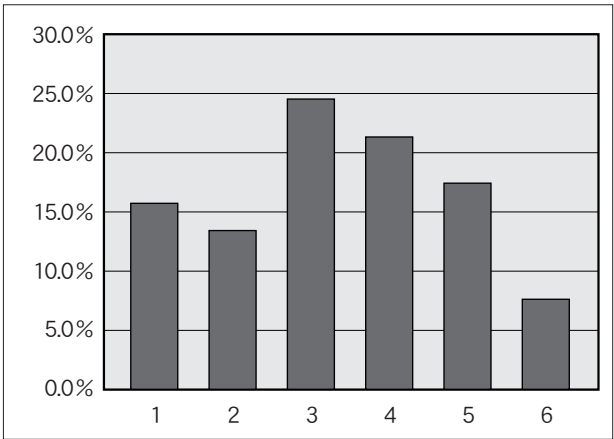

Q 34. 普段主に読んでいる本は何ですか。  
(主なもの三つまで)

1. 漫画    2. グラビア  
3. 週刊誌(週刊の漫画雑誌を除く。)    4. 社会科学関係  
5. 自然科学関係    6. 哲学・宗教関係    7. 文学  
8. 趣味関係    9. 特にない    10. その他

回答項目	実数	割合
1	223	32.1%
2	11	1.6%
3	44	6.3%
4	10	1.4%
5	11	1.6%
6	10	1.4%
7	126	18.1%
8	175	25.2%
9	53	7.6%
10	32	4.6%
回答合計	695	100.0%
回答数	373	-
無回答数	2	-
合計(人)	375	-

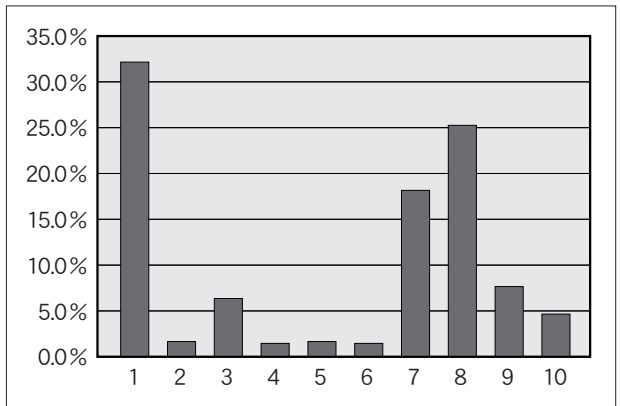

Q 35. あなたは平均して月に何冊ぐらい本を読みますか。(Q 34 の 1～3 を除く。)

1. 1冊未満    2. 1～2冊    3. 3～5冊  
4. 6～10冊    5. 11冊以上

回答項目	実数	割合
1	161	43.2%
2	137	36.7%
3	54	14.5%
4	12	3.2%
5	9	2.4%
回答合計	373	100.0%
回答数	373	-
無回答数	2	-
合計(人)	375	-

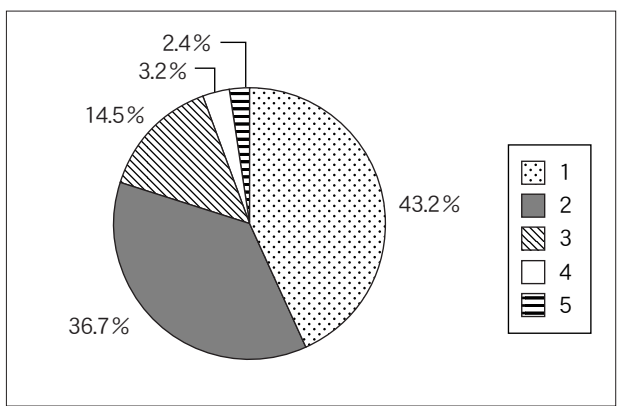

Q 36. 講義・演習などに直接関係しない本の読書時間は平均で1日どのくらいですか。(Q 34 の 1～3 を除く。)

1. 全くない    2. 30分未満  
3. 30分～1時間未満    4. 1時間～2時間未満  
5. 2時間～3時間未満    6. 3時間以上

回答項目	実数	割合
1	133	36.5%
2	128	35.2%
3	67	18.4%
4	28	7.7%
5	6	1.6%
6	2	0.5%
回答合計	364	100.0%
回答数	364	-
無回答数	11	-
合計(人)	375	-

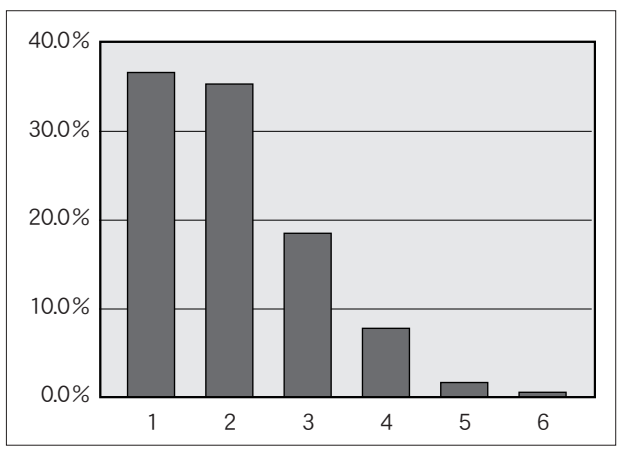

Q 37. 新聞を毎日読んでいますか。  
(テレビ・ラジオ番組欄は除く。)

1. 毎日読む    2. 時々読む    3. 全く読まない

回答項目	実数	割合
1	9	2.4%
2	118	31.6%
3	247	66.0%
回答合計	374	100.0%
回答数	374	—
無回答数	1	—
合計(人)	375	—

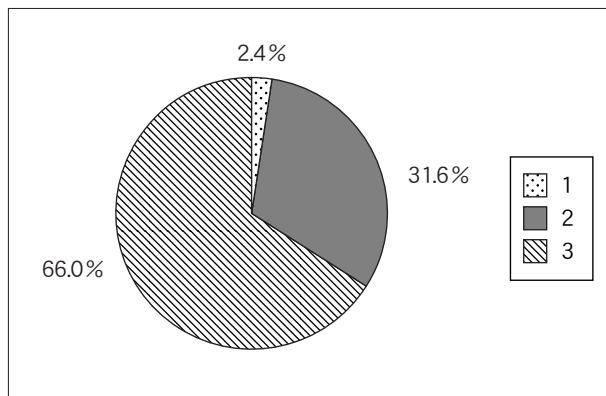

Q 38. あなたはパソコンを修学のためにどのくらい使用していますか。

1. 毎日                    2. 週に3～5回  
3. 週に1～2回        4. 月に1～2回  
5. ほとんど使用しない

回答項目	実数	割合
1	34	9.1%
2	93	25.0%
3	154	41.4%
4	46	12.4%
5	45	12.1%
回答合計	372	100.0%
回答数	372	—
無回答数	3	—
合計(人)	375	—

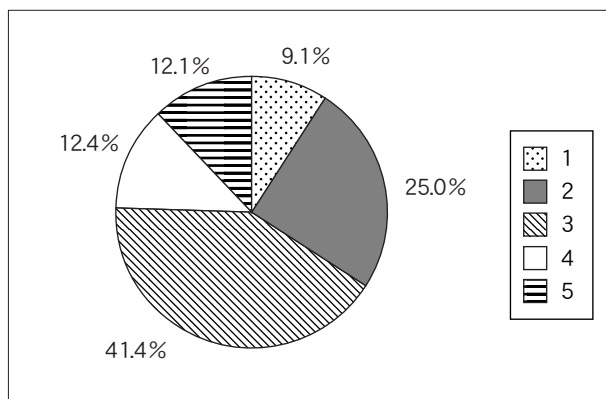

Q 39. あなたはパソコンを修学以外のためにどのくらい使用していますか。

1. 毎日                    2. 週に3～5回  
3. 週に1～2回        4. 月に1～2回  
5. ほとんど使用しない

回答項目	実数	割合
1	116	31.0%
2	74	19.8%
3	76	20.3%
4	26	7.0%
5	82	21.9%
回答合計	374	100.0%
回答数	374	—
無回答数	1	—
合計(人)	375	—

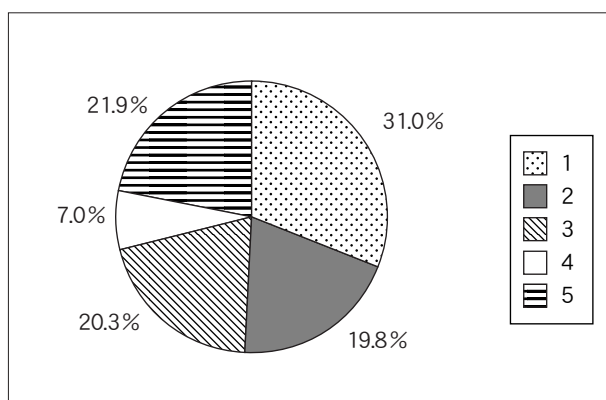

Q 40. 修学以外でパソコンを使用する主な目的は何ですか。(複数回答可)

1. 大学の掲示板をみる。
2. 教員に連絡する。
3. 友人と交流する。
4. 父母に連絡する。
5. 動画をみる。
6. ゲームをする。
7. 情報検索する。
8. ショッピングする。
9. その他

回答項目	実数	割合
1	135	14.9%
2	61	6.7%
3	46	5.1%
4	8	0.9%
5	213	23.4%
6	48	5.3%
7	254	27.9%
8	105	11.6%
9	39	4.3%
回答合計	909	100.0%
回答数	363	—
無回答数	12	—
合計(人)	375	—

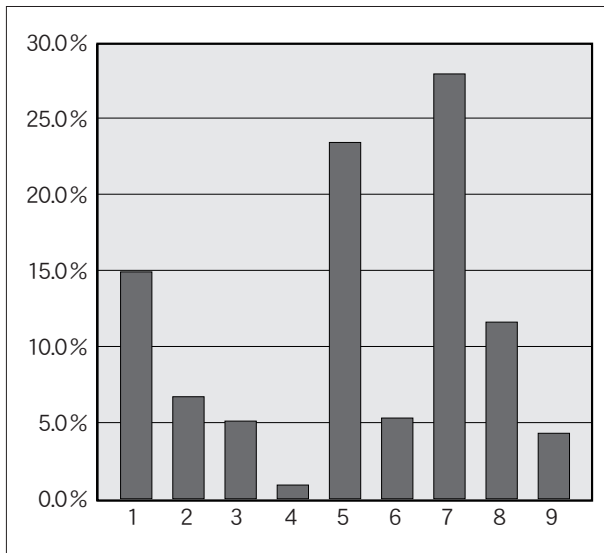

Q 41. あなたは携帯電話(スマートフォン含む。)をどのように活用していますか。(複数回答可)

1. 大学の掲示板をみる。
2. 教員に連絡する。
3. 友人と交流する。
4. 父母に連絡する。
5. 動画をみる。
6. ゲームをする。
7. 情報検索する
8. ショッピングする。
9. その他
10. 所有していない。

回答項目	実数	割合
1	134	8.7%
2	111	7.2%
3	333	21.7%
4	253	16.5%
5	184	12.0%
6	153	10.0%
7	261	17.0%
8	90	5.9%
9	17	1.1%
10	0	0.0%
回答合計	1536	100.0%
回答数	374	—
無回答数	1	—
合計(人)	375	—

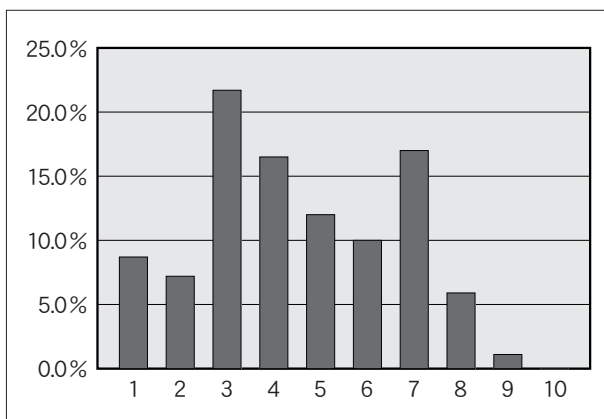

Q 42. 通信ネットワーク活用に関し、不快な思いをしたことがありますか、それはどのようなことですか。

1. 友人関係 2. その他（詐欺・架空請求 等）  
3. ない

回答項目	実数	割合
1	46	12.4%
2	66	17.8%
3	258	69.7%
回答合計	370	100.0%
回答数	370	—
無回答数	5	—
合計(人)	375	—

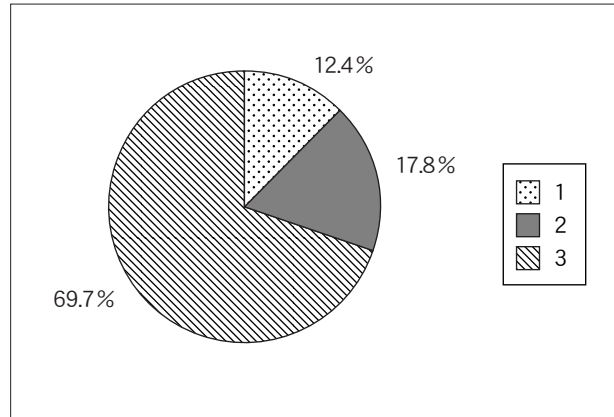



(H) 課外活動等について

Q 43. 課外活動についてどう思いますか。	1. ぜひ必要                      2. どちらかといえば必要 3. あまり必要ない            4. 全く必要ない 5. どちらとも言えない
------------------------	---

回答項目	実数	割合
1	195	52.3%
2	127	34.0%
3	18	4.8%
4	5	1.3%
5	28	7.5%
回答合計	373	100.0%
回答数	373	—
無回答数	2	—
合計(人)	375	—

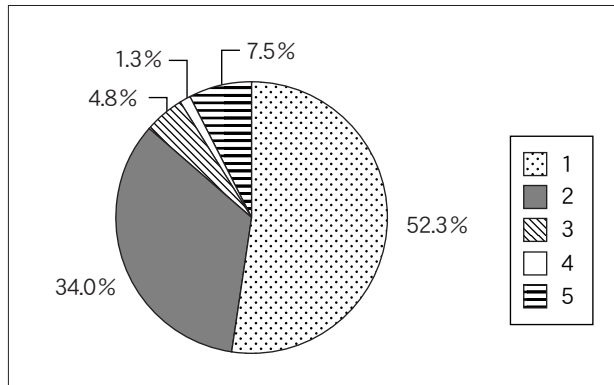

Q 44. 課外活動団体に加入していますか。 (複数の団体に加入している場合は、主な加入団体について教えてください。)	1. 加入し活動している 2. 加入しているが活動していない 3. 加入していない
--	---

回答項目	実数	割合
1	274	73.5%
2	16	4.3%
3	83	22.3%
回答合計	373	100.0%
回答数	373	—
無回答数	2	—
合計(人)	375	—

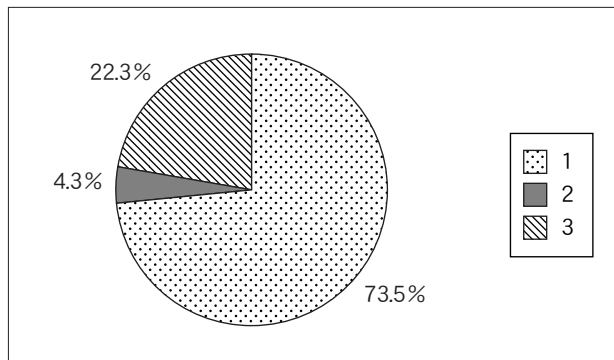

Q 45. (Q 44で1と答えた人だけ回答してください。) (ア) どのような課外活動団体に加入していますか。(複数回答可)	1. 体育系 2. 文化系
(イ) 学業との両立についてどう思いますか。	1. 学業とうまく両立できている 2. 学業が中心になっている 3. 課外活動が中心になっている 4. どちらとも言えない
(ウ) 加入の動機は何ですか。 (主なもの三つまで)	1. 友人がほしい 2. 技術や知識の向上を図るため 3. 先輩から勧誘されたので 4. 団体生活を通じて、社会性を身に付ける 5. 趣味と一致する 6. 余暇を有効に活用したい 7. レクリエーション・気分転換・健康のため 8. 就職に有利だから 9. 高校時代からの継続 10. その他

(ア)

回答項目	実数	割合
1	193	62.9%
2	114	37.1%
回答合計	307	100.0%
回答数	272	—
無回答数	2	—
合計(人)	274	—

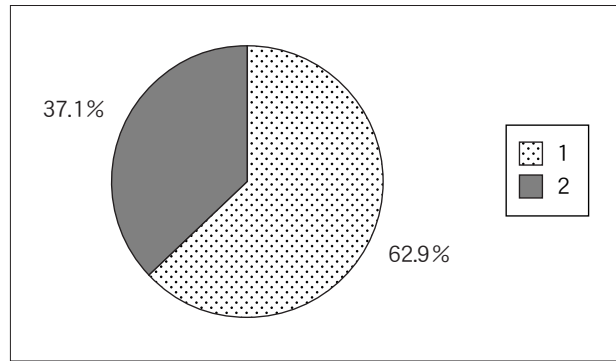

(イ)

回答項目	実数	割合
1	188	69.1%
2	7	2.6%
3	45	16.5%
4	32	11.8%
回答合計	272	100.0%
回答数	272	—
無回答数	2	—
合計(人)	274	—

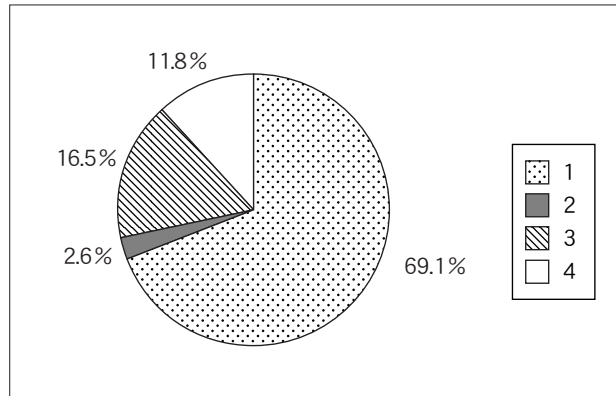

(ウ)

回答項目	実数	割合
1	72	10.9%
2	86	13.0%
3	76	11.5%
4	77	11.6%
5	113	17.1%
6	63	9.5%
7	69	10.4%
8	17	2.6%
9	71	10.7%
10	18	2.7%
回答合計	662	100.0%
回答数	273	—
無回答数	1	—
合計(人)	274	—

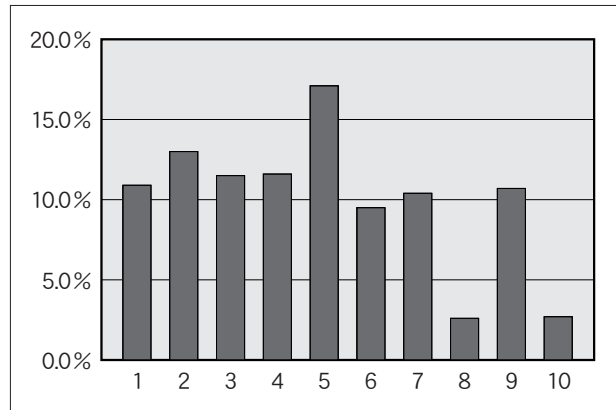

Q 46. (Q 44で2又は3と答えた人だけ回答してください。)  
活動していない,又は加入していない主な理由は何ですか。(主なもの三つまで)

1. 学業の妨げとなる
2. 練習・活動が苦痛
3. 健康上の理由
4. 拘束されたくない
5. 自分に適している団体がない
6. 経済的負担
7. アルバイトが忙しい
8. 学内に活動を行う施設・設備がない
9. 活動の運営に不満がある
10. 家族が反対
11. 学外団体に加入している
12. その他

回答項目	実数	割合
1	4	3.2%
2	11	8.8%
3	1	0.8%
4	26	20.8%
5	21	16.8%
6	13	10.4%
7	19	15.2%
8	0	0.0%
9	1	0.8%
10	1	0.8%
11	4	3.2%
12	24	19.2%
回答合計	125	100.0%
回答数	83	—
無回答数	16	—
合計(人)	99	—

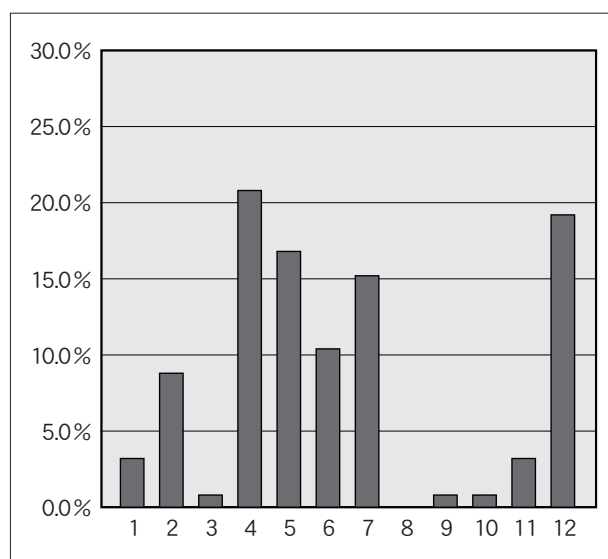

Q 47. 大学祭に参加したいと思いますか。

1. 積極的に参加したい
2. 参加したい
3. あまり参加したくない
4. 参加しない

回答項目	実数	割合
1	91	25.2%
2	171	47.4%
3	75	20.8%
4	24	6.6%
回答合計	361	100.0%
回答数	361	—
無回答数	14	—
合計(人)	375	—

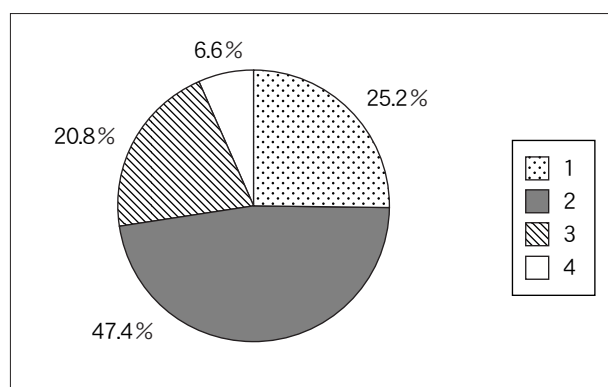

Q 48. 大学祭の意義をどのように考えていますか。(複数回答可)

- 1. 単なるお祭り
- 2. 研究や作品の発表の場
- 3. 地域の人との交流の場
- 4. 発散する場
- 5. 課外活動のPRの場
- 6. 課外活動費の捻出の場
- 7. その他

回答項目	実数	割合
1	202	37.1%
2	54	9.9%
3	97	17.8%
4	80	14.7%
5	66	12.1%
6	11	2.0%
7	34	6.3%
回答合計	544	100.0%
回答数	358	—
無回答数	17	—
合計(人)	375	—

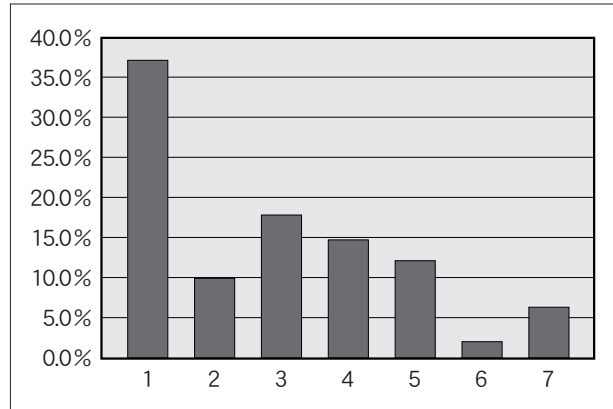

Q 49. 大学入学後、ボランティア活動をしたことがありますか。

- 1. 個人でしたことがある
- 2. 団体(組織)に入っていたことがある
- 3. ない

回答項目	実数	割合
1	100	28.2%
2	147	41.5%
3	107	30.2%
回答合計	354	100.0%
回答数	354	—
無回答数	21	—
合計(人)	375	—

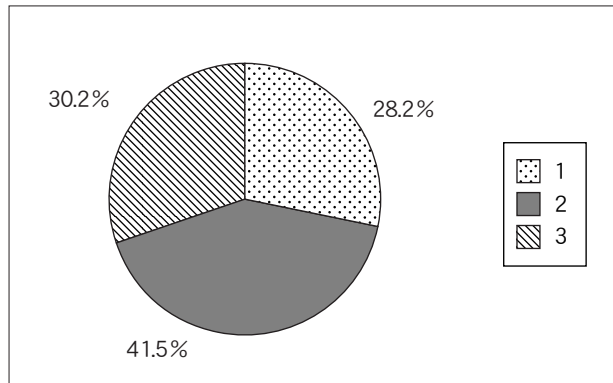

Q 50. (Q 49で1又は2と答えた人だけ回答してください。)  
ボランティア活動の目的は何ですか。  
(主なもの三つまで)

1. 友人がほしい
2. 技術や知識の向上を図るため
3. 先輩から勧誘されたので
4. 活動を通じて、社会性を身に付ける
5. 趣味と一致する
6. 余暇を有効に活用したい
7. レクリエーション・気分転換・健康のため
8. 就職に有利だから
9. 高校時代からの継続
10. その他

回答項目	実数	割合
1	5	1.1%
2	80	17.7%
3	41	9.1%
4	132	29.1%
5	22	4.9%
6	31	6.8%
7	14	3.1%
8	97	21.4%
9	2	0.4%
10	29	6.4%
回答合計	453	100.0%
回答数	245	—
無回答数	2	—
合計(人)	247	—

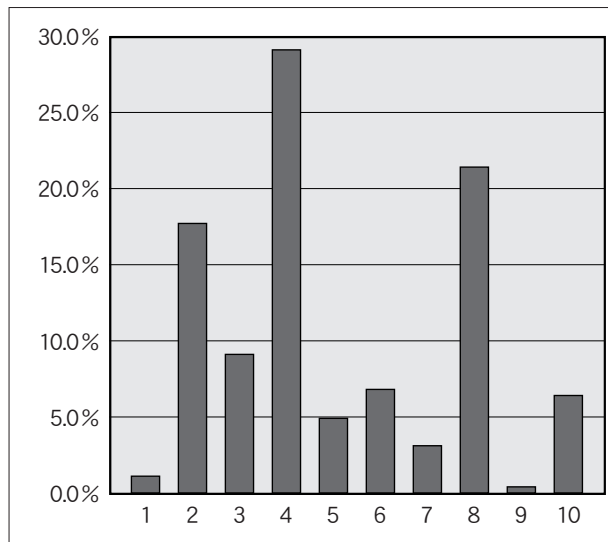

(1) 健康について

Q 51. 現在の健康状況（身体的）はどうですか。 1. 極めて健康である 2. 健康である  
3. やや不健康である 4. 不健康である

回答項目	実数	割合
1	123	33.0%
2	191	51.2%
3	56	15.0%
4	3	0.8%
回答合計	373	100.0%
回答数	373	—
無回答数	2	—
合計(人)	375	—

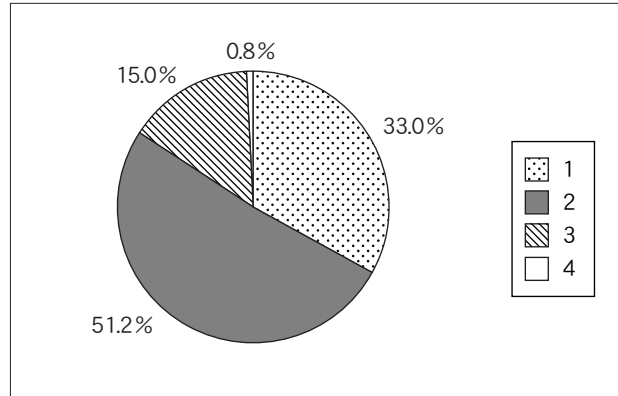

Q 52. (Q 51で3又は4と答えた人だけ回答してください。) 治療をしていますか。 1. 治療をしている 2. 治療をしていない

回答項目	実数	割合
1	20	33.9%
2	39	66.1%
回答合計	59	100.0%
回答数	59	—
無回答数	0	—
合計(人)	59	—

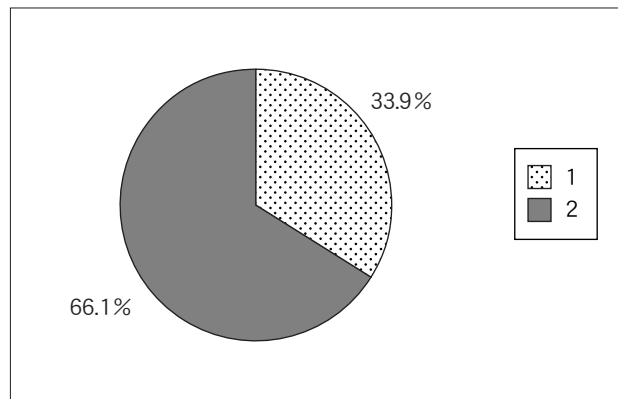

Q 53. (Q 52で1と答えた人だけ回答してください。) 主にどのような治療をしていますか。 1. 病院又は開業医で治療を受けている 2. 市販の薬を買って自分で治療している 3. その他

回答項目	実数	割合
1	15	78.9%
2	2	10.5%
3	2	10.5%
回答合計	19	100.0%
回答数	19	—
無回答数	1	—
合計(人)	20	—

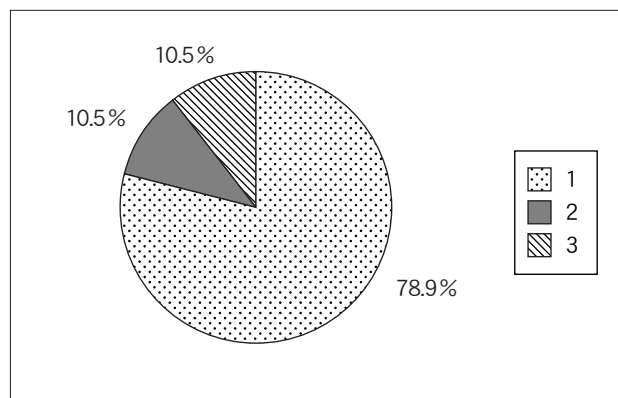

Q 54. 現在の健康状況（精神的）はどうですか。 1. 極めて健康である 2. 健康である  
3. やや不健康である 4. 不健康である

回答項目	実数	割合
1	100	27.2%
2	221	60.1%
3	41	11.1%
4	6	1.6%
回答合計	368	100.0%
回答数	368	-
無回答数	7	-
合計(人)	375	-

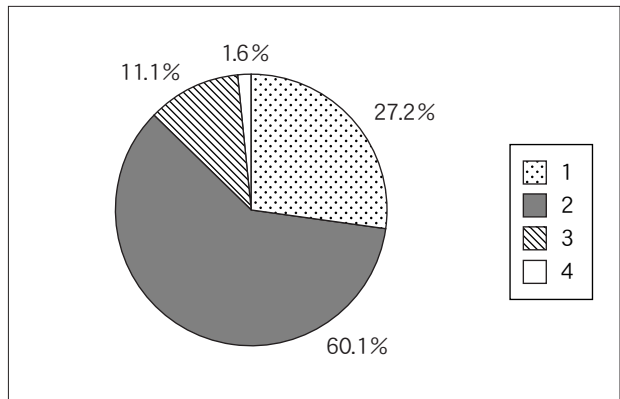

Q 55. (Q 54で3又は4と答えた人だけ回答してください。) 治療をしていますか。 1. 治療をしている 2. 治療をしていない

回答項目	実数	割合
1	6	12.8%
2	41	87.2%
回答合計	47	100.0%
回答数	47	-
無回答数	0	-
合計(人)	47	-

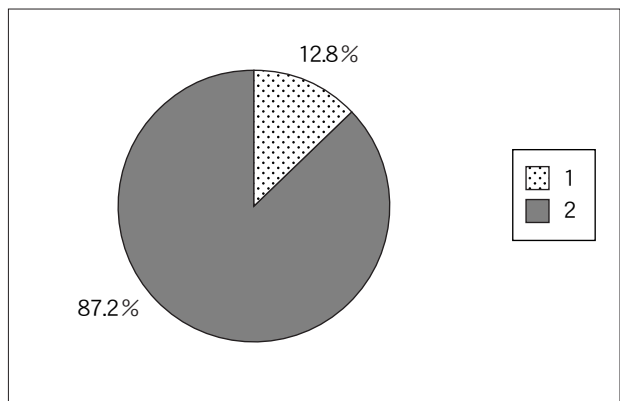

Q 56. (Q 55で1と答えた人だけ回答してください。) 主にどのような治療をしていますか。 1. 病院又は開業医で治療を受けている 2. 市販の薬を買って自分で治療している 3. その他

回答項目	実数	割合
1	4	66.7%
2	2	33.3%
3	0	0.0%
回答合計	6	100.0%
回答数	6	-
無回答数	0	-
合計(人)	6	-

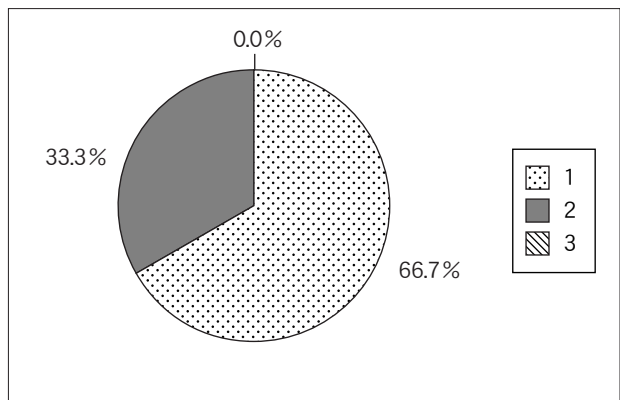

Q 57. 1日の平均睡眠時間はどのくらいですか。

1. 5時間未満                      2. 5～6時間未満  
 3. 6～7時間未満                4. 7～8時間未満  
 5. 8時間以上

回答項目	実数	割合
1	30	8.1%
2	166	44.6%
3	123	33.1%
4	43	11.6%
5	10	2.7%
回答合計	372	100.0%
回答数	372	—
無回答数	3	—
合計(人)	375	—

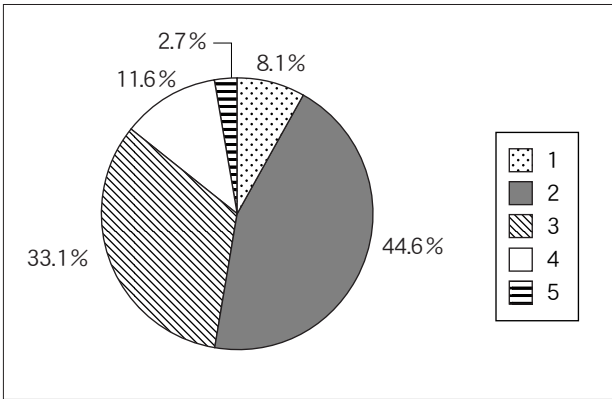

Q 58. 食事は自炊(家族が作った食事含む)していますか。

1. すべてを自炊している  
 2. ほとんど自炊しているが、昼食のみ外食  
 3. コンビニ等での弁当購入

回答項目	実数	割合
1	63	16.9%
2	177	47.6%
3	132	35.5%
回答合計	372	100.0%
回答数	372	—
無回答数	3	—
合計(人)	375	—

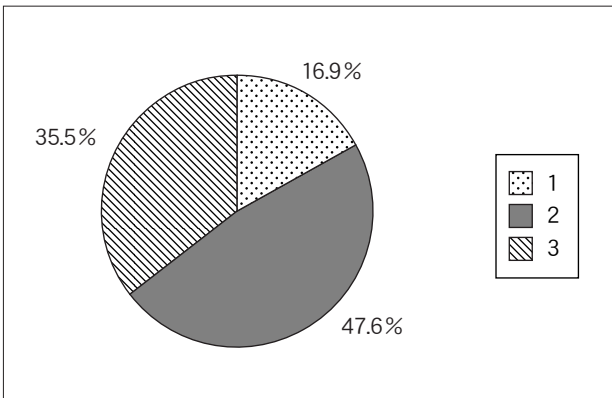

Q 59. 朝食をどの程度食べますか。

1. 毎日食べる                      2. 週3日程度  
 3. ほとんど食べない

回答項目	実数	割合
1	164	43.9%
2	90	24.1%
3	120	32.1%
回答合計	374	100.0%
回答数	374	—
無回答数	1	—
合計(人)	375	—

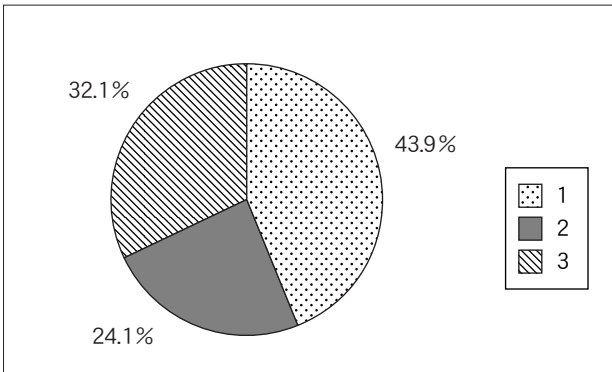



Q 60. 喫煙をしますか。

1. 吸ったことがない  
2. ときどき吸っている  
3. 毎日吸っている

回答項目	実数	割合
1	337	90.3%
2	16	4.3%
3	20	5.4%
回答合計	373	100.0%
回答数	373	-
無回答数	2	-
合計(人)	375	-

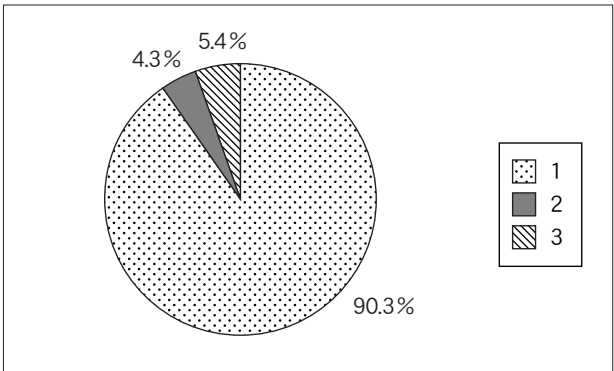

Q 61. (Q 60で3と答えた人だけ回答してください。)

(ア) 毎日喫煙する本数は何本ですか。

1. 5本未満      2. 5～10本未満  
3. 10～20本未満      4. 20～30本未満  
5. 30本以上

---

(イ) 喫煙歴について

1. 1年未満      2. 1～3年未満      3. 3～5年未満  
4. 5年以上

(ア)

回答項目	実数	割合
1	1	5.0%
2	6	30.0%
3	10	50.0%
4	3	15.0%
5	0	0.0%
回答合計	20	100.0%
回答数	20	-
無回答数	0	-
合計(人)	20	-

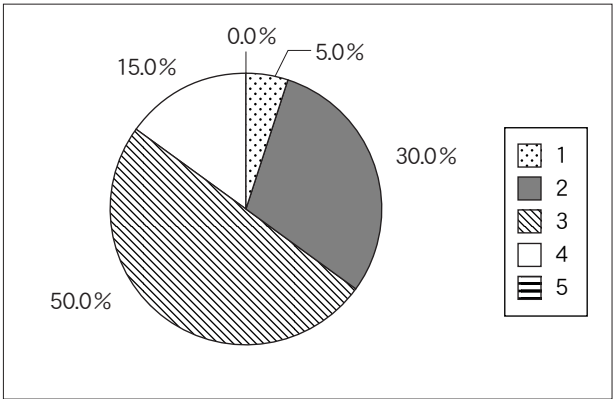

(イ)

回答項目	実数	割合
1	5	25.0%
2	11	55.0%
3	4	20.0%
4	0	0.0%
回答合計	20	100.0%
回答数	20	-
無回答数	0	-
合計(人)	20	-

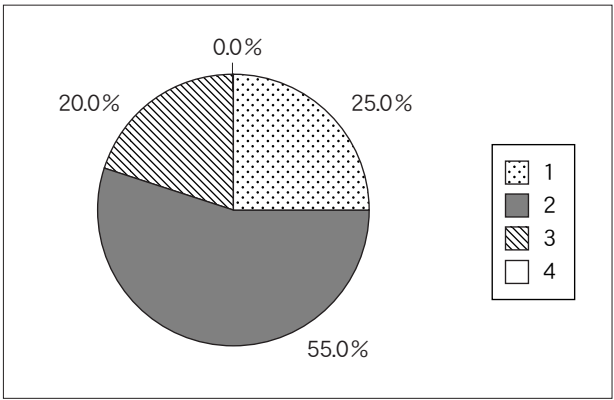

Q 62. 飲酒をしますか。 1. 飲んだことがない 2. ときどき飲んでいる  
3. ほぼ毎日飲んでいる

回答項目	実数	割合
1	65	18.1%
2	290	80.8%
3	4	1.1%
回答合計	359	100.0%
回答数	359	—
無回答数	16	—
合計(人)	375	—

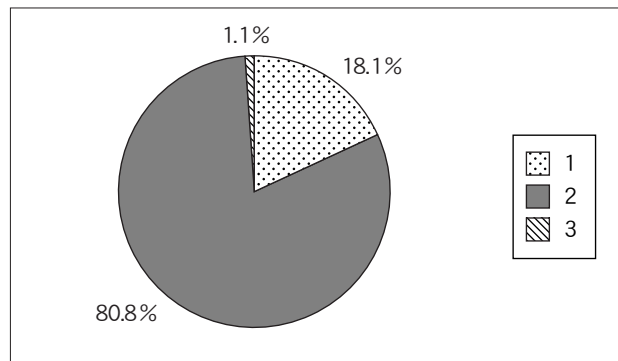

Q 63. (Q 62で3と答えた人だけ回答してください。)  
(ア) 1回の飲酒量について 1. 缶ビール1本(350cc)あるいは清酒1合未満  
2. 缶ビール2本あるいは清酒1~2合未満  
3. 缶ビール3本以上あるいは清酒3合以上  
(イ) 飲酒歴について 1. 1年未満 2. 1~3年未満  
3. 3~5年未満 4. 5年以上

(ア)

回答項目	実数	割合
1	0	0.0%
2	3	75.0%
3	1	25.0%
回答合計	4	100.0%
回答数	4	—
無回答数	0	—
合計(人)	4	—

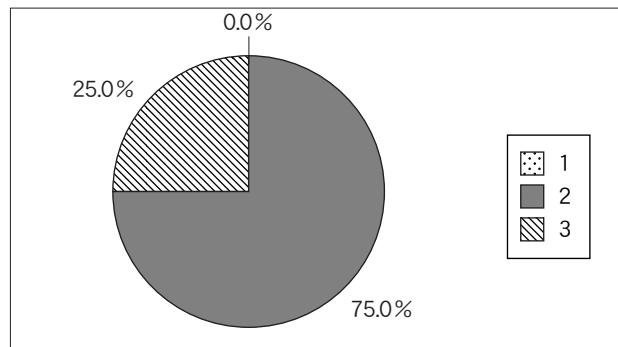

(イ)

回答項目	実数	割合
1	0	0.0%
2	1	25.0%
3	2	50.0%
4	1	25.0%
回答合計	4	100.0%
回答数	4	—
無回答数	0	—
合計(人)	4	—

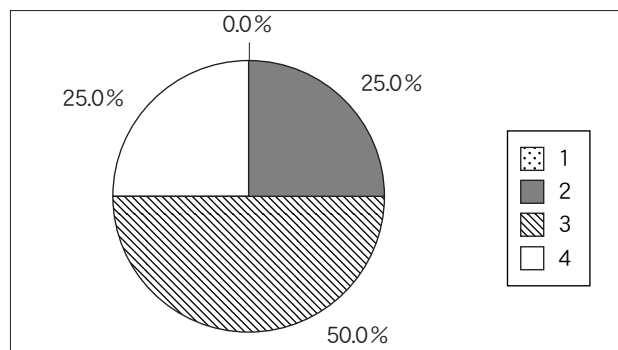

(J) 学生相談等について

Q 64. 現在悩みや不安を感じることがあります  
か。

1. よくある      2. 時々ある  
3. あまりない    4. 全くない

回答項目	実数	割合
1	85	22.7%
2	174	46.5%
3	84	22.5%
4	31	8.3%
回答合計	374	100.0%
回答数	374	-
無回答数	1	-
合計(人)	375	-

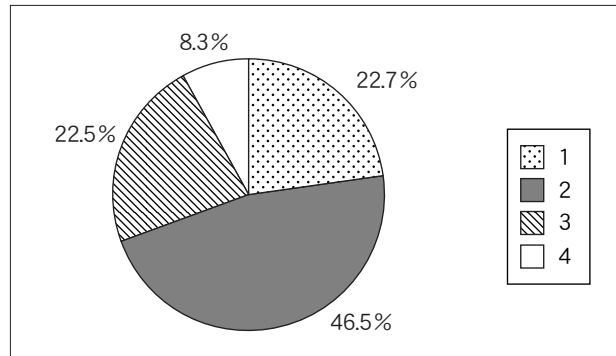

Q 65. (Q 64で1又は2と答えた人だけ回答して  
ください。) 悩みや不安は主にどんなことですか。  
(複数回答可)

1. 学業のこと      2. 家庭のこと  
3. 健康のこと      4. 経済的なこと  
5. 異性関係や性のこと    6. 友人関係のこと  
7. 生活環境のこと    8. 進路・就職のこと  
9. 教員との関係      10. その他

回答項目	実数	割合
1	120	18.4%
2	34	5.2%
3	35	5.4%
4	80	12.3%
5	64	9.8%
6	97	14.9%
7	40	6.1%
8	147	22.5%
9	8	1.2%
10	27	4.1%
回答合計	652	100.0%
回答数	258	-
無回答数	1	-
合計(人)	259	-

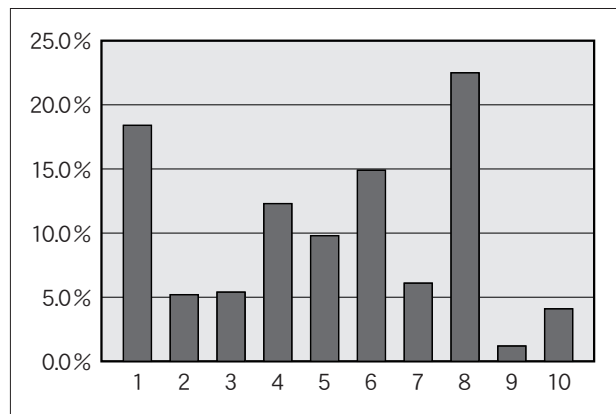

Q 66. もし悩みや不安が生じた場合、あなたは  
誰に相談しますか。(主なもの三つまで)

1. 学生総合相談室の相談員  
2. 心身健康センターのカウンセラー  
3. 指導教員・クラス担当教員  
4. 親    5. 友人    6. 信頼できる身近な人  
7. その他    8. 誰にも相談しない

回答項目	実数	割合
1	5	0.7%
2	7	1.0%
3	29	4.0%
4	169	23.1%
5	278	38.0%
6	176	24.0%
7	16	2.2%
8	52	7.1%
回答合計	732	100.0%
回答数	364	-
無回答数	11	-
合計(人)	375	-

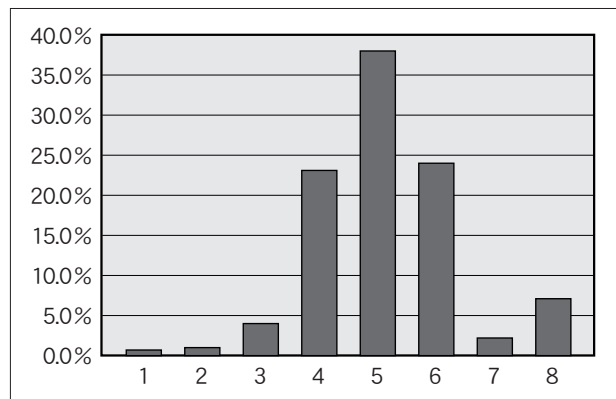

Q 67. 悩みや不安が生じた後に学生総合相談室及び心身健康センターに相談に行ったことがありますか。

1. ある  
2. ない

回答項目	実数	割合
1	20	5.4%
2	351	94.6%
回答合計	371	100.0%
回答数	371	—
無回答数	4	—
合計(人)	375	—

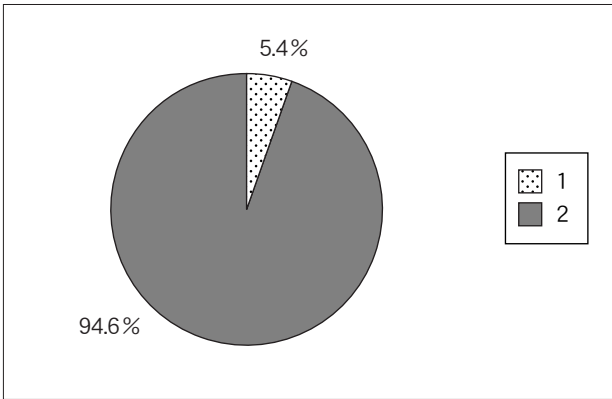

Q 68. キャンパス内外で教員、事務職員、先輩などからハラスメント（セクハラを含む。）を受けたことがありますか。

1. ある  
2. ない

回答項目	実数	割合
1	15	4.1%
2	355	95.9%
回答合計	370	100.0%
回答数	370	—
無回答数	5	—
合計(人)	375	—

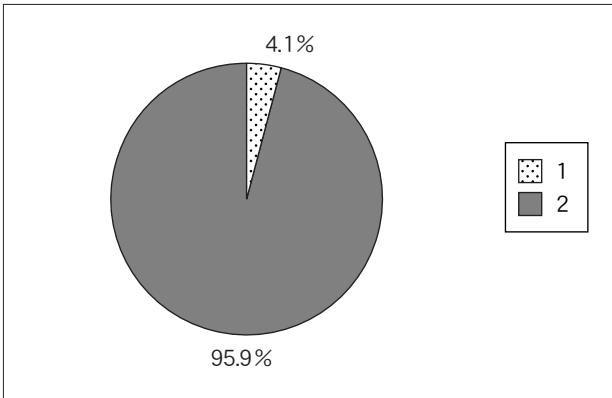

※ 学生総合相談室及び心身健康センターでは、不安や悩み事等の相談に応じております。相談内容の秘密は厳守しますので、安心して利用してください。

**学生総合相談室**  
(窓口：学生生活支援チーム)

- ・平日（月～金曜日）の8時30分から18時30分まで
- ・教員又は事務職員が対応

**心身健康センター**

- ・水・木曜日の12時から17時まで（要予約）
- ・精神保健やカウンセリングの専門家が対応

<p>Q 69. (Q 68で1と答えた人だけ回答してください。)</p> <p>(ア) どのようなハラスメントを受けましたか。(複数回答可)</p>	<p>1. 容姿等に対する言動</p> <p>2. 態度・行動による蔑視</p> <p>3. 講義・ゼミ・課外活動等でのハラスメント</p> <p>4. 飲酒の強要</p> <p>5. その他</p>
<p>(イ) ハラスメントを受けた後に誰かに相談しましたか。</p>	<p>1. 相談した</p> <p>2. 相談できなかった</p> <p>3. 相談しなかった</p>
<p>[ (イ) で1と答えた人だけ回答してください。]</p> <p>(ウ) 誰に相談しましたか。</p>	<p>1. 学生総合相談室の相談員</p> <p>2. 心身健康センターのカウンセラー</p> <p>3. 指導教員・クラス担当教員</p> <p>4. 親 5. 友人 6. 信頼できる身近な人</p> <p>7. その他</p>

(ア)

回答項目	実数	割合
1	7	31.8%
2	3	13.6%
3	5	22.7%
4	7	31.8%
5	0	0.0%
回答合計	22	100.0%
回答数	15	—
無回答数	0	—
合計(人)	15	—

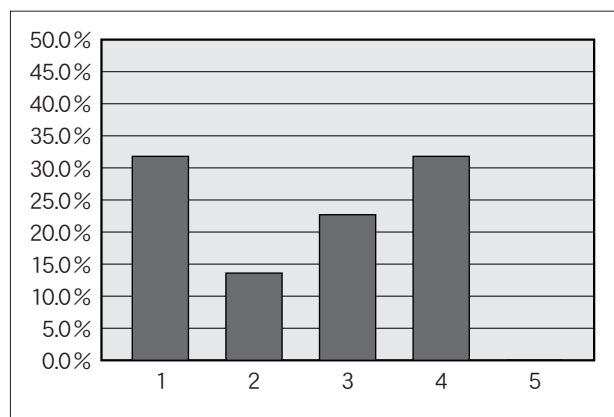

(イ)

回答項目	実数	割合
1	7	46.7%
2	1	6.7%
3	7	46.7%
回答合計	15	100.0%
回答数	15	—
無回答数	0	—
合計(人)	15	—

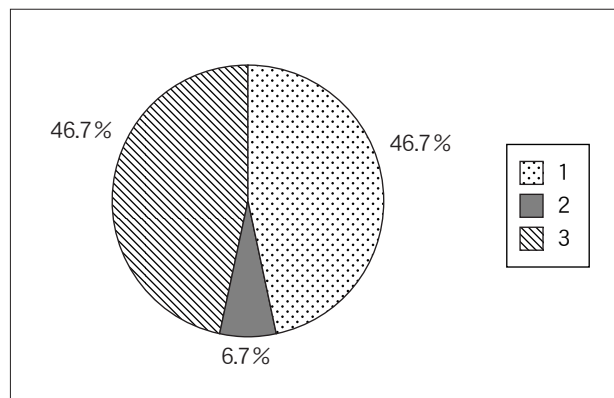

(ウ)

回答項目	実数	割合
1	1	25.0%
2	0	0.0%
3	0	0.0%
4	1	25.0%
5	2	50.0%
6	0	0.0%
7	0	0.0%
回答合計	4	100.0%
回答数	4	—
無回答数	3	—
合計(人)	7	—

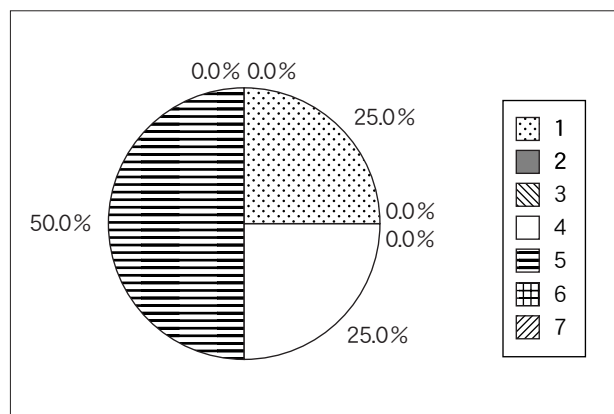

<p>Q 70. 現在整備されている学生総合相談室及び心身健康センターでの学生相談をどう思いますか。</p>	<p>1. 利用しやすい 2. 利用しにくい 3. どちらとも言えない</p>
<p>Q 71. (Q 70で2と答えた人だけ回答してください。) どのような点で、利用しにくいと感じていますか。</p>	<p>1. 相談員が常駐していない 2. 相談室での話し声が漏れそうだ 3. 適切な対応をしてもらえるか不安 4. 秘密を守ってもらえるか不安 5. その他</p>

Q 70

回答項目	実数	割合
1	50	15.1%
2	87	26.3%
3	194	58.6%
回答合計	331	100.0%
回答数	331	—
無回答数	44	—
合計(人)	375	—

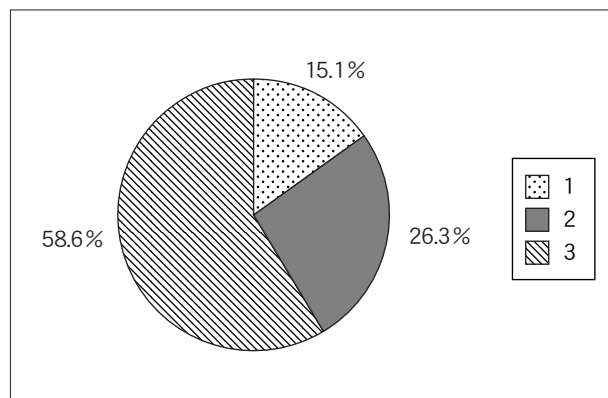

Q 71

回答項目	実数	割合
1	7	9.0%
2	7	9.0%
3	30	38.5%
4	6	7.7%
5	28	35.9%
回答合計	78	100.0%
回答数	78	—
無回答数	9	—
合計(人)		

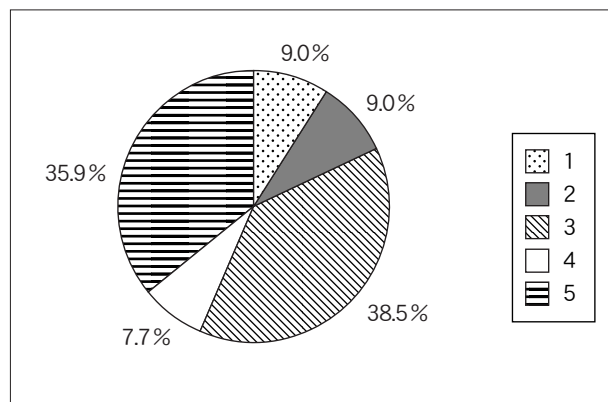

## (K) 卒業後の進路等について

Q72. 卒業後の進路についてどのように考えていますか。

1. ぜひ就職したい
2. できれば就職したい
3. 進学したい（本学大学院）
4. 進学したい（他大学大学院）
5. 進学したい（その他，研究生，専門学校など）
6. その他の進路
7. あまり考えたことがない

回答項目	実数	割合
1	274	74.7%
2	56	15.3%
3	8	2.2%
4	15	4.1%
5	1	0.3%
6	6	1.6%
7	7	1.9%
回答合計	367	100.0%
回答数	367	—
無回答数	8	—
合計(人)	375	—

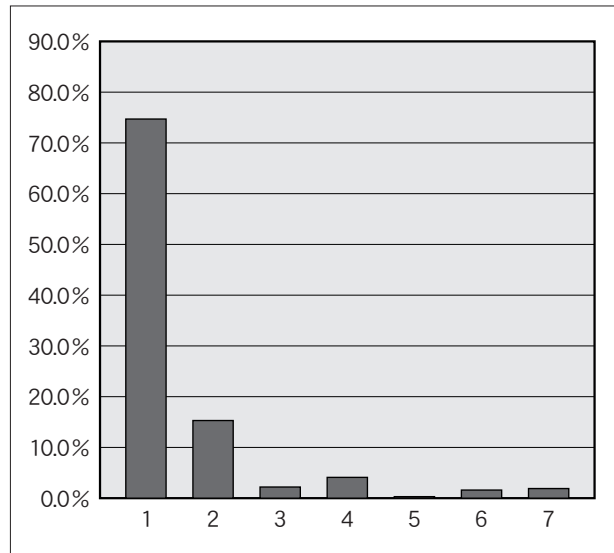

Q73. (Q72で1又は2と答えた人だけ回答してください。)  
(ア) 一番就職したいと思う分野は何ですか。

1. 教員
2. 公務員（教員を除く。）
3. 民間企業（教育関係）
4. 民間企業（教育関係を除く。）
5. 家業につく
6. その他
7. 未定

(イ) あなたは就職する場合，どの地域を希望しますか。

1. 徳島県
2. 四国（徳島県を除く。）
3. 近畿
4. 中国
5. 九州
6. その他
7. 未定

(ウ) それはあなたの出身県・地域ですか。

1. はい
2. いいえ

(ア)

回答項目	実数	割合
1	294	89.9%
2	13	4.0%
3	3	0.9%
4	5	1.5%
5	0	0.0%
6	3	0.9%
7	9	2.8%
回答合計	327	100.0%
回答数	327	—
無回答数	3	—
合計(人)	330	—

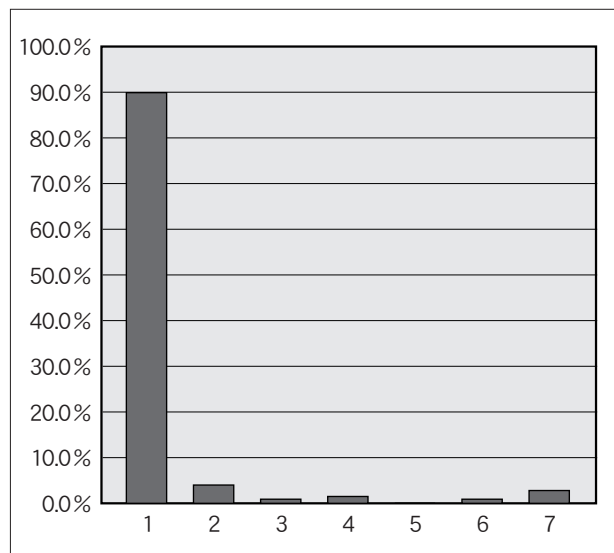

(イ)

回答項目	実数	割合
1	99	29.7%
2	37	11.1%
3	124	37.2%
4	26	7.8%
5	7	2.1%
6	23	6.9%
7	17	5.1%
回答合計	333	100.0%
回答数	330	—
無回答数	0	—
合計(人)	330	—

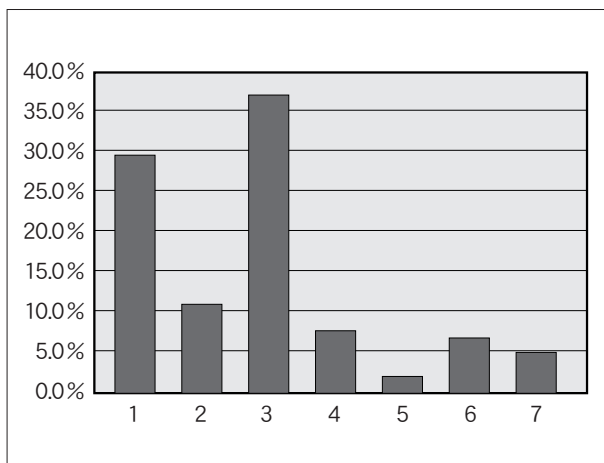

(ウ)

回答項目	実数	割合
1	273	85.8%
2	45	14.2%
回答合計	318	100.0%
回答数	318	—
無回答数	12	—
合計(人)	330	—

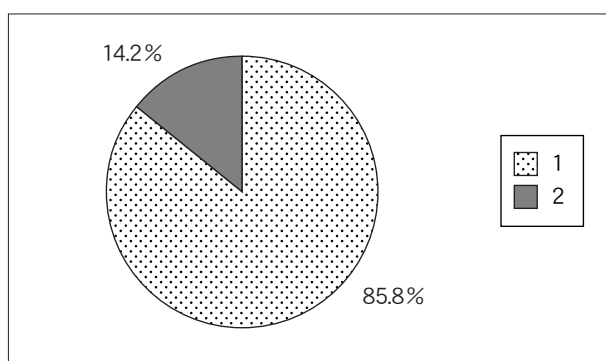

Q 74. (Q 73 (ア) で1と答えた人だけ回答してください。)  
あなたはなぜ教員になろうと思ったのですか。(複数回答可)

1. 児童・生徒に接する喜びのある仕事だから
2. 世の中や他人のためになる仕事だから
3. 比較的高い収入の得られる仕事だから
4. 自分の適性・能力に合う仕事だから
5. 責任が重くて、成し遂げたとき生きがいを感じる仕事だから

6. 他人から尊敬される仕事だから
7. 県内に就職でき、他県への転勤がないから
8. 自分でもなれそうな職業だから
9. 自分の親族に教員がいるから
10. 景気に影響のない安定した職業だから
11. ほかにやれそうな仕事がないから
12. 自分の意志でなく親、その他に強く勧められて
13. ただなんとなく
14. その他

回答項目	実数	割合
1	217	31.9%
2	77	11.3%
3	35	5.1%
4	73	10.7%
5	62	9.1%
6	22	3.2%
7	14	2.1%
8	4	0.6%
9	49	7.2%
10	53	7.8%
11	18	2.6%
12	4	0.6%
13	21	3.1%
14	32	4.7%
回答合計	681	100.0%
回答数	294	—
無回答数	0	—
合計(人)	294	—

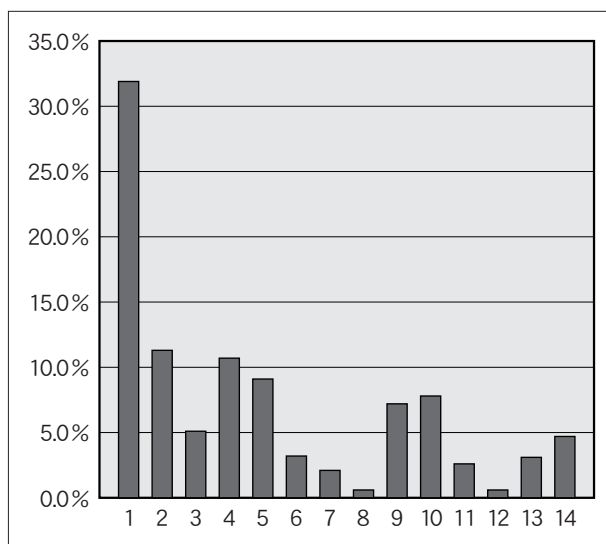



Q 75. (Q 73 (ア) で2～7と答えた人だけ回答してください。  
 教員を志望しない人はその理由を答えてください。(主なもの三つまで)

1. 他の職業に魅力を感じたから
2. もともと教員になる気はなかった
3. 教育界の実情に失望した
4. 学年が進むにつれて教員になることの大変さに気づき意欲を失った
5. 実地教育を経験し教員志望をやめた
6. 本当は教員になりたいのだが、採用試験の倍率が高いのであきらめた
7. その他

回答項目	実数	割合
1	17	31.5%
2	10	18.5%
3	4	7.4%
4	12	22.2%
5	3	5.6%
6	1	1.9%
7	7	13.0%
回答合計	54	100.0%
回答数	33	—
無回答数	0	—
合計(人)	33	—

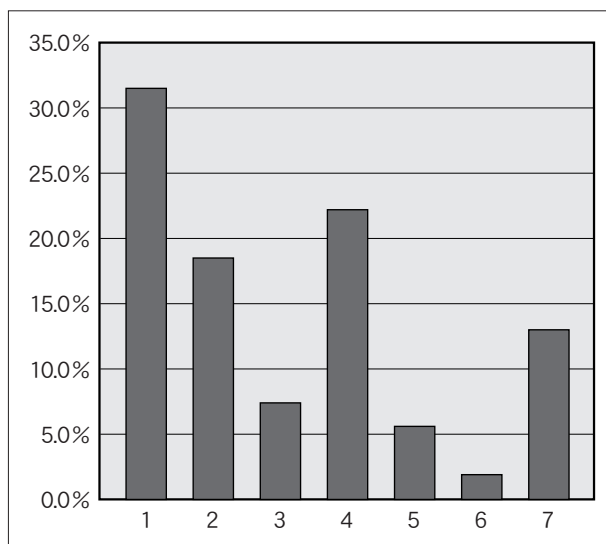

Q 76. 就職支援(就職相談, 就職ガイダンス等)についてどう思いますか。

1. 十分な支援を受けていると思う
2. ある程度の支援を受けていると思う
3. 相応な支援を受けているとは思わない

回答項目	実数	割合
1	137	37.6%
2	185	50.8%
3	42	11.5%
回答合計	364	100.0%
回答数	364	—
無回答数	11	—
合計(人)	375	—

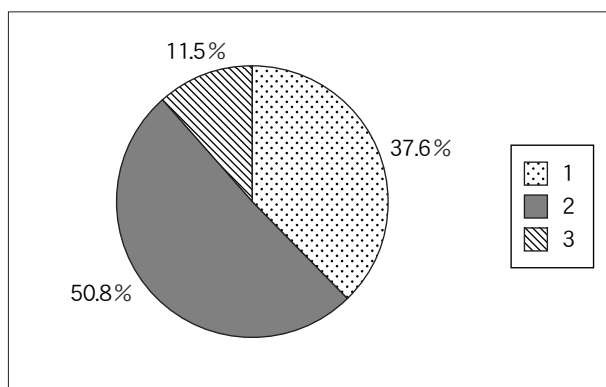

## 第3部 調査結果 —大学院学生—

### (A) 基本的事項について

Q 1. 現在の学年は何年次ですか。

1. 修士1年    2. 修士2年  
3. 長期1年    4. 長期2年    5. 長期3年  
6. 専門職1年    7. 専門職2年

回答項目	実数	割合
1	125	24.8%
2	120	23.8%
3	62	12.3%
4	72	14.3%
5	60	11.9%
6	38	7.5%
7	28	5.5%
回答合計	505	100.0%
回答数	505	—
無回答数	0	—
合計(人)	505	—

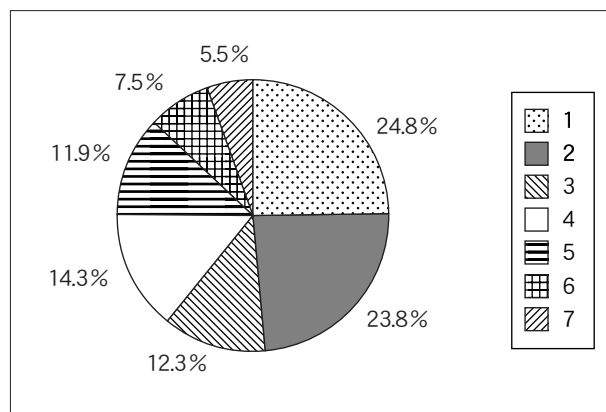

Q 2. 性別はどちらですか。

1. 男    2. 女

回答項目	実数	割合
1	268	53.4%
2	234	46.6%
回答合計	502	100.0%
回答数	502	—
無回答数	3	—
合計(人)	505	—

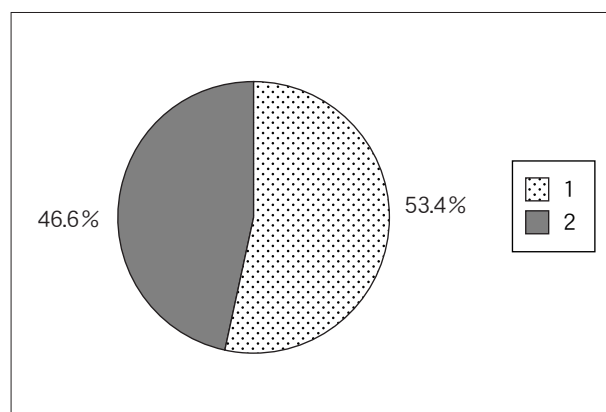

Q 3. 入学前の立場について

1. 現職教員    2. 本学学部学生  
3. 他大学学部学生    4. 社会人(現職教員を除く。)  
5. その他

回答項目	実数	割合
1	109	22.0%
2	20	4.0%
3	293	59.1%
4	57	11.5%
5	17	3.4%
回答合計	496	100.0%
回答数	496	—
無回答数	9	—
合計(人)	505	—

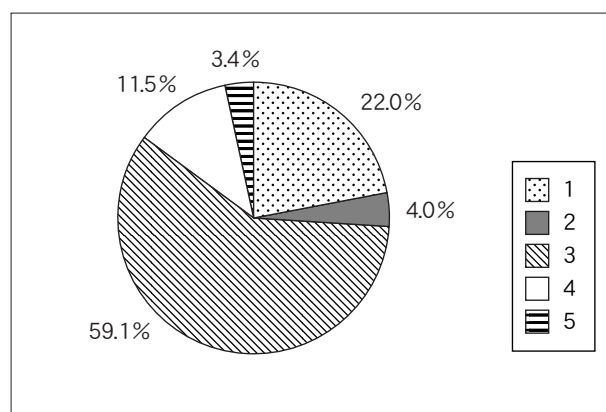

## (B) 入学の経緯について

Q 4. 大学院進学目的又は動機は何ですか。  
(主なものを三つまで)

1. 教師としての疑問・問題点を明らかにするため
2. 教師としての資質を向上させるため
3. 資格・免許を取得するため
4. 学校現場での教育の在り方を見つめ直すため
5. 学校現場での忙しさから離れたかった
6. 教師生活のマンネリ化を解決するため
7. 時代の変化が激しく、かつて大学で学んだことでは通用しなくなったから
8. 専門的知識や技術を習得するため
9. 学問的な興味を満たすため
10. 就職に有利だから
11. 人生の出直し、再出発のため
12. その他

回答項目	実数	割合
1	65	5.3%
2	216	17.4%
3	308	24.9%
4	47	3.8%
5	13	1.1%
6	18	1.5%
7	12	1.0%
8	306	24.7%
9	126	10.2%
10	28	2.3%
11	64	5.2%
12	35	2.8%
回答合計	1238	100.0%
回答数	504	—
無回答数	1	—
合計(人)	505	—

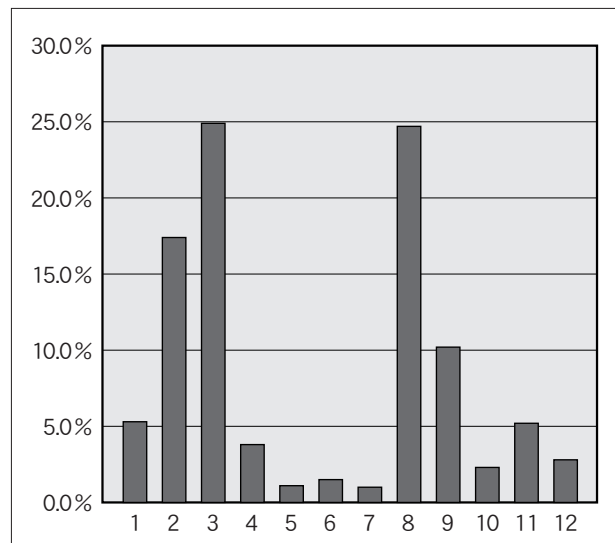

Q 5. 本学大学院をどこで知りましたか。  
(主なもの三つまで)

1. 現場に配布された募集要項を見た
2. 教育委員会からの通知で知った
3. 本学に知り合いの教員がいる
4. 本学教員の講演会等を聞いて
5. 大学時代の指導教員の紹介

6. 本学修了生の紹介
7. 先輩・友人・知人の紹介 (本学修了生を除く。)
8. 上司の紹介
9. 受験雑誌を見た
10. ポスターを見た
11. 本学のホームページを見た
12. 地元であるから知っていた
13. その他

回答項目	実数	割合
1	46	5.4%
2	44	5.1%
3	35	4.1%
4	22	2.6%
5	121	14.1%
6	68	7.9%
7	119	13.9%
8	33	3.9%
9	23	2.7%
10	32	3.7%
11	175	20.4%
12	89	10.4%
13	49	5.7%
回答合計	856	100.0%
回答数	505	-
無回答数	0	-
合計(人)	505	-

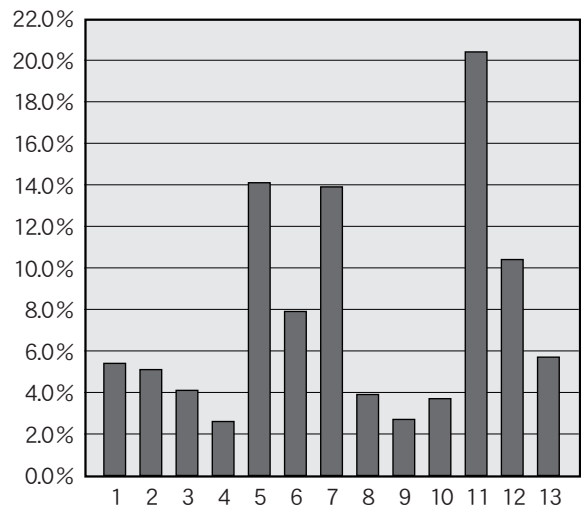

Q 6. 本学大学院を選んだ動機又はきっかけは何ですか。(主なもの三つまで)

1. 自分の勉強したい分野があったから
2. 研究指導を受けたい教員がいたから
3. 教員免許が取得できるから
4. 教員の評判がよかったから
5. 本学教員の講演会等を聞いたから
6. 教育委員会の命令だから

7. 大学院説明会に参加したから
8. 大学での指導教員に勧められたから
9. 本学修了生に勧められたから
10. 先輩・友人に勧められたから (本学修了生を除く。)
11. 地元の大学院だから
12. 自然環境が良いから
13. 大学の教育設備が充実しているから
14. 鳴門教育大学の卒業生だから
15. 他大学の大学院に不合格だったから
16. その他

回答項目	実数	割合
1	228	22.1%
2	80	7.7%
3	187	18.1%
4	24	2.3%
5	9	0.9%
6	30	2.9%
7	81	7.8%
8	65	6.3%
9	42	4.1%
10	45	4.4%
11	85	8.2%
12	35	3.4%
13	27	2.6%
14	21	2.0%
15	24	2.3%
16	50	4.8%
回答合計	1033	100.0%
回答数	503	-
無回答数	2	-
合計(人)	505	-

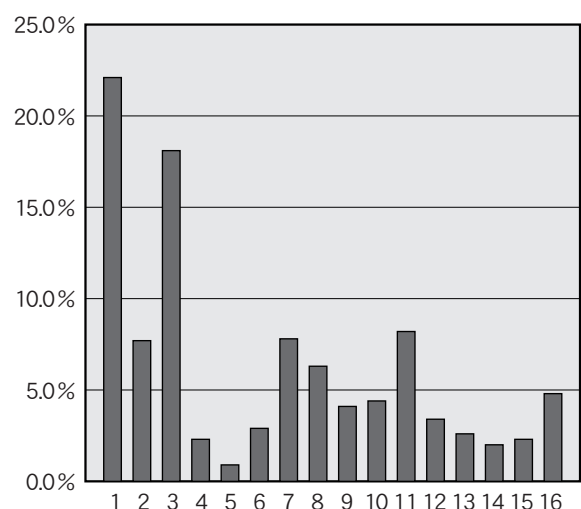

Q 7. 入学前に本学の大学院紹介冊子「大学院ガイドブック」やウェブページ等を見たことがありますか。

1. ある  
2. ない

回答項目	実数	割合
1	435	86.1%
2	70	13.9%
回答合計	505	100.0%
回答数	505	—
無回答数	0	—
合計(人)	505	—

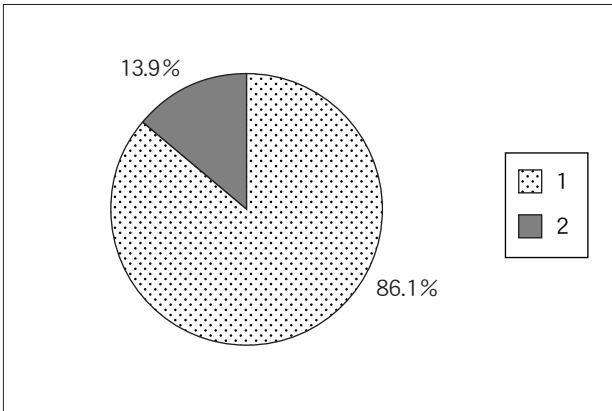

Q 8. 本学の目的（大学憲章・大学院の目標等）については、ウェブページ等を通じて紹介していますが、知っていますか。

1. 知っている  
2. 知らない

回答項目	実数	割合
1	297	59.0%
2	206	41.0%
回答合計	503	100.0%
回答数	503	—
無回答数	2	—
合計(人)	505	—

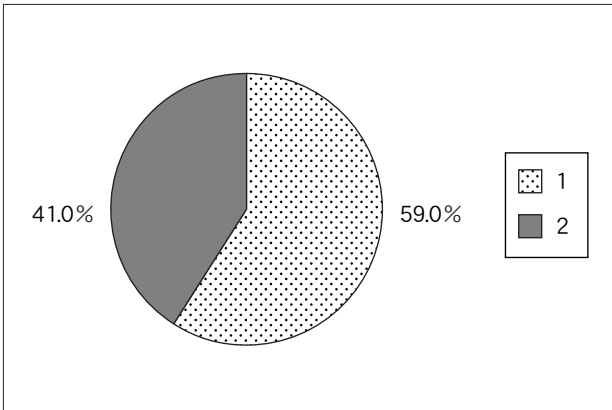

(C) あなたの経済状況について (現職教員以外の方に質問します。現職員の方は、P 17 へ。)

Q 9. あなたの1か月の生活費はどれくらいですか。

1. 3万円未満      2. 3万円以上～5万円未満  
 3. 5万円以上～7万円未満  
 4. 7万円以上～9万円未満  
 5. 9万円以上～11万円未満      6. 11万円以上

回答項目	実数	割合
1	43	11.2%
2	124	32.3%
3	98	25.5%
4	56	14.6%
5	40	10.4%
6	23	6.0%
回答合計	384	100.0%
回答数	384	—
無回答数	3	—
合計(人)	387	—

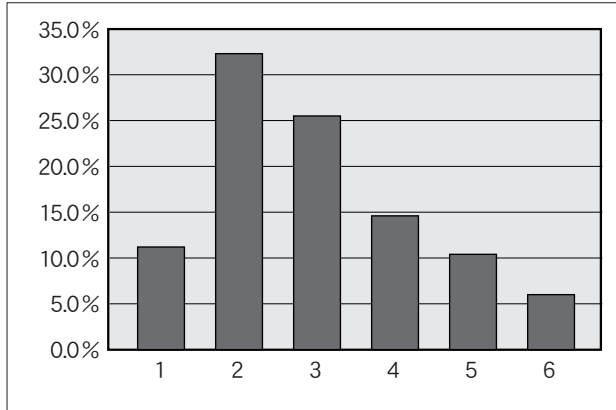

Q 10. 現在の経済状況について

1. ゆとりがある (家計支持者からの仕送りのみ)  
 2. 普通 (あまり不自由を感じない)  
 3. やや苦しい (奨学金や軽度のアルバイトで充足できる)  
 4. 大変苦しい (定期的なアルバイトが必要である)

回答項目	実数	割合
1	43	11.2%
2	144	37.5%
3	129	33.6%
4	68	17.7%
回答合計	384	100.0%
回答数	384	—
無回答数	3	—
合計(人)	387	—

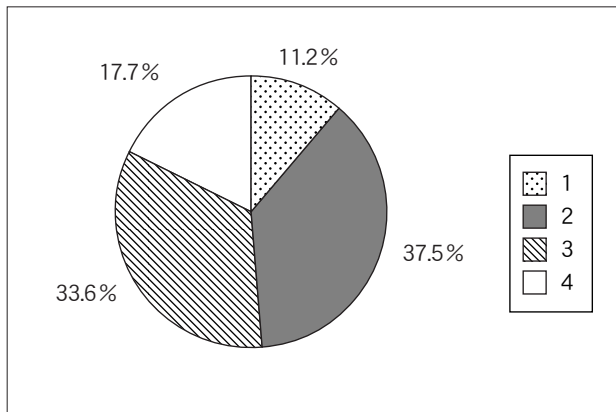

Q 11. 日本学生支援機構の奨学金について

1. 現在受けている      2. 申請したが不採用  
 3. 希望していたが申請しなかった      4. 必要ない

回答項目	実数	割合
1	141	36.9%
2	9	2.4%
3	54	14.1%
4	178	46.6%
回答合計	382	100.0%
回答数	382	—
無回答数	5	—
合計(人)	387	—

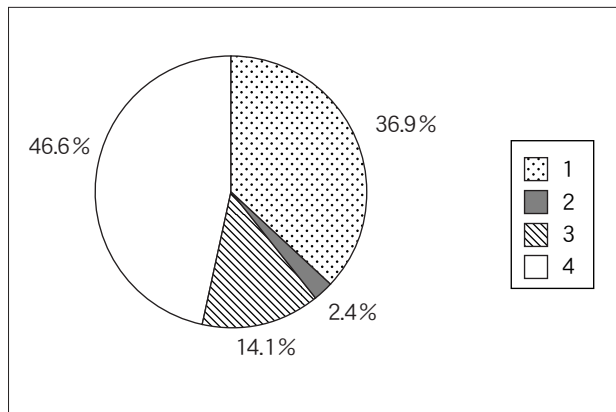

Q 12. 日本学生支援機構以外の奨学金について

1. 現在受けている    2. 申請したが不採用  
3. 希望していたが申請しなかった    4. 必要ない

回答項目	実数	割合
1	12	3.2%
2	5	1.3%
3	56	15.0%
4	300	80.4%
回答合計	373	100.0%
回答数	373	—
無回答数	14	—
合計(人)	387	—

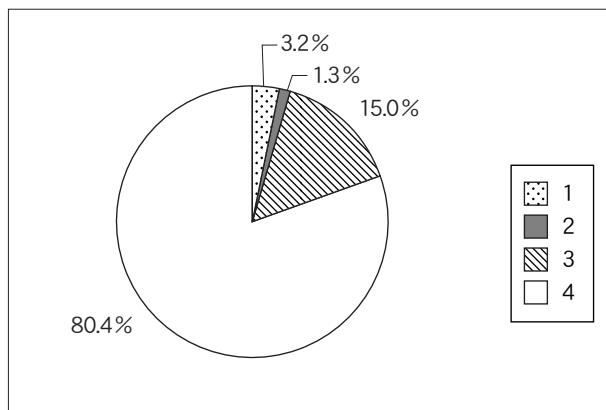

Q 13. 奨学金を受けることを希望しますか。

1. 現在受けているが、更に希望する  
2. 現在受けており、更には希望しない  
3. 現在受けていないが、希望する  
4. 現在受けていないし、希望もしない

回答項目	実数	割合
1	27	7.0%
2	115	30.0%
3	50	13.1%
4	191	49.9%
回答合計	383	100.0%
回答数	383	—
無回答数	4	—
合計(人)	387	—

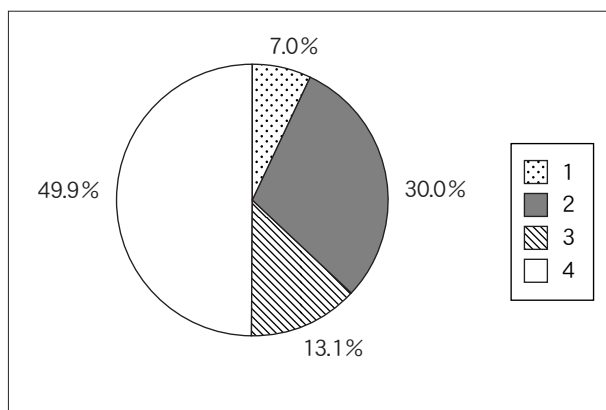

Q 14. 平成 25 年度授業料免除(前期)について

1. 全額免除    2. 半額免除  
3. 不許可    4. 申請しなかった

回答項目	実数	割合
1	30	7.9%
2	29	7.6%
3	21	5.5%
4	301	79.0%
回答合計	381	100.0%
回答数	381	—
無回答数	6	—
合計(人)	387	—

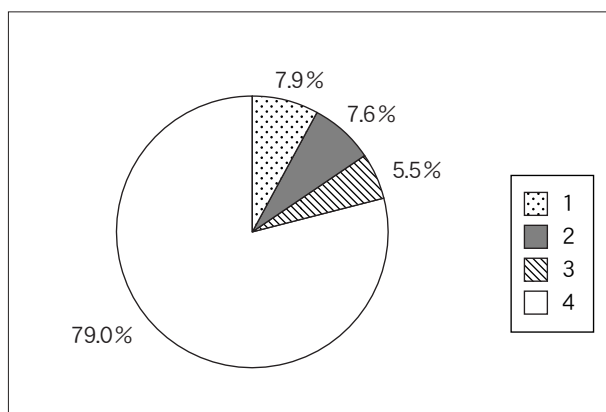

Q 15. どのようなアルバイトをしていますか。  
(複数回答可)

1. 家庭教師 2. 塾の講師 3. 事務 4. 調査  
5. 販売・サービス 6. 肉体労働 7. その他  
8. していない

回答項目	実数	割合
1	61	13.6%
2	38	8.5%
3	10	2.2%
4	7	1.6%
5	107	23.9%
6	18	4.0%
7	77	17.2%
8	129	28.9%
回答合計	447	100.0%
回答数	380	-
無回答数	7	-
合計(人)	387	-

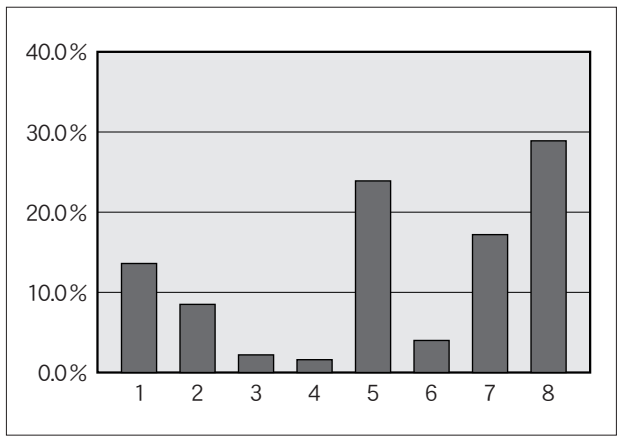

Q 16. (Q 15で1～7と答えた人だけ回答してください。)  
(ア) アルバイト料の主な使途は何ですか。

1. 学費 2. 生活費 3. 課外活動費  
4. 遊興費等 5. その他

(イ) 1週間の従事時間は合計何時間ですか。  
(移動に要する時間も含む。)

1. 5時間未満 2. 5～10時間未満  
3. 10～15時間未満 4. 15～20時間未満  
5. 20～25時間未満 6. 25時間以上

(ウ) 就業時間は、深夜(午前0時以降)ですか。

1. はい 2. いいえ

(ア)

回答項目	実数	割合
1	23	10.5%
2	152	69.4%
3	6	2.7%
4	35	16.0%
5	3	1.4%
回答合計	219	100.0%
回答数	219	-
無回答数	32	-
合計(人)	251	-

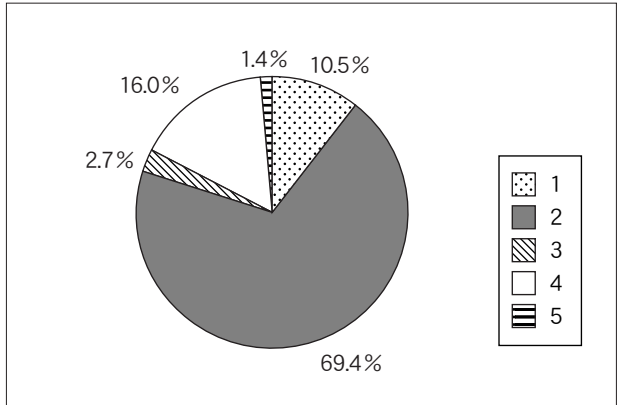

(イ)

回答項目	実数	割合
1	55	22.0%
2	81	32.4%
3	42	16.8%
4	31	12.4%
5	23	9.2%
6	18	7.2%
回答合計	250	100.0%
回答数	250	-
無回答数	1	-
合計(人)	251	-

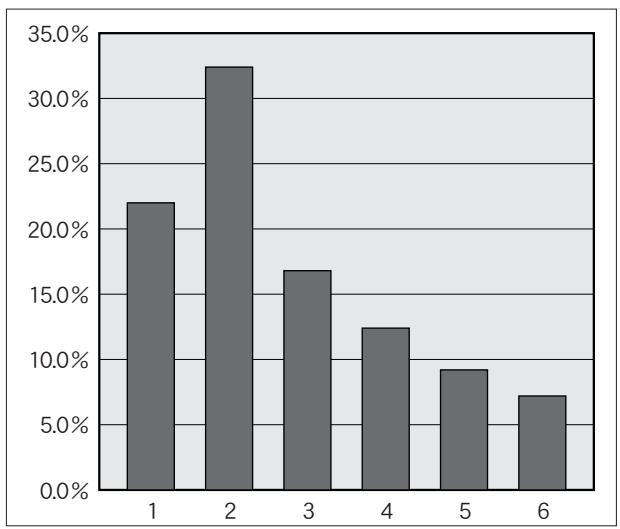



(ウ)

回答項目	実数	割合
1	61	24.4%
2	189	75.6%
回答合計	250	100.0%
回答数	250	—
無回答数	1	—
合計(人)	251	—

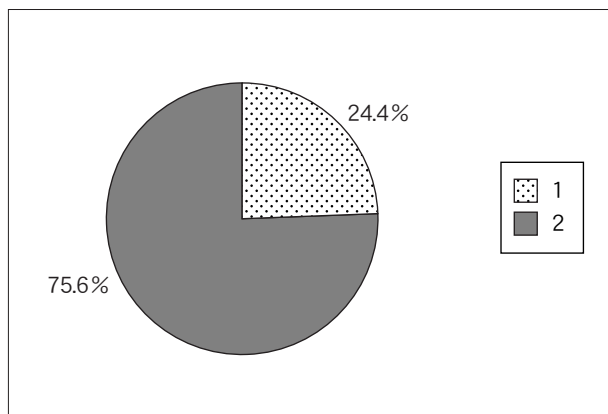

(D) 住居について

Q 17. あなたの現在の住居はどれですか。

1. 自宅            2. 学生宿舎  
3. アパート       4. その他

回答項目	実数	割合
1	112	22.4%
2	155	31.0%
3	224	44.8%
4	9	1.8%
回答合計	500	100.0%
回答数	500	—
無回答数	5	—
合計(人)	505	—

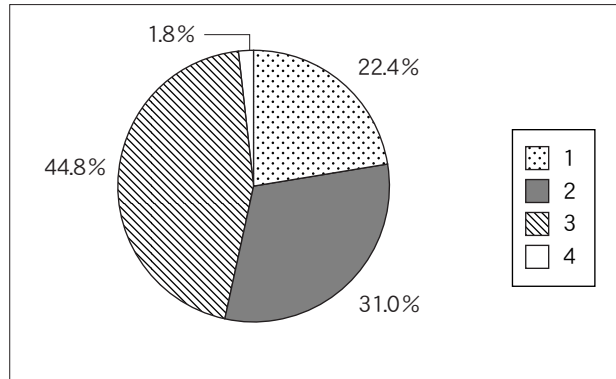

Q 18. (Q 17で3と答えた人だけ回答してください。)

(ア) 部屋の広さはどのくらいですか。  
(居室のみ、トイレ、キッチンを除く。)

(イ) 部屋代はいくらですか。  
(光熱水料を除く。)

1. 4.5畳未満            2. 4.5～6畳未満  
3. 6～8畳未満        4. 8～10畳未満  
5. 10畳以上

1. 3万円未満            2. 3～4万円未満  
3. 4～5万円未満       4. 5～6万円未満  
5. 6～7万円未満       6. 7万円以上

(ア)

回答項目	実数	割合
1	1	0.4%
2	14	6.3%
3	86	38.6%
4	65	29.1%
5	57	25.6%
回答合計	223	100.0%
回答数	223	—
無回答数	1	—
合計(人)	224	—

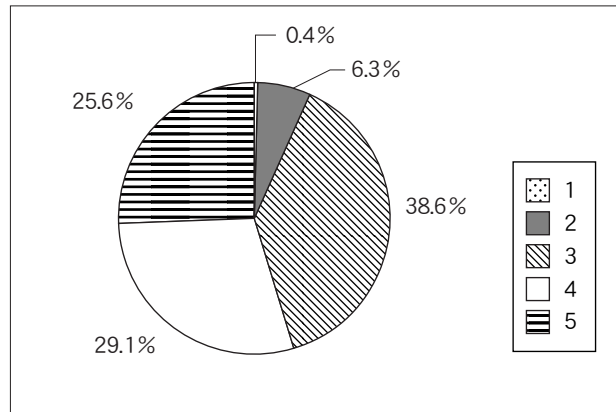

(イ)

回答項目	実数	割合
1	44	19.8%
2	93	41.9%
3	62	27.9%
4	15	6.8%
5	7	3.2%
6	1	0.5%
回答合計	222	100.0%
回答数	222	—
無回答数	2	—
合計(人)	224	—

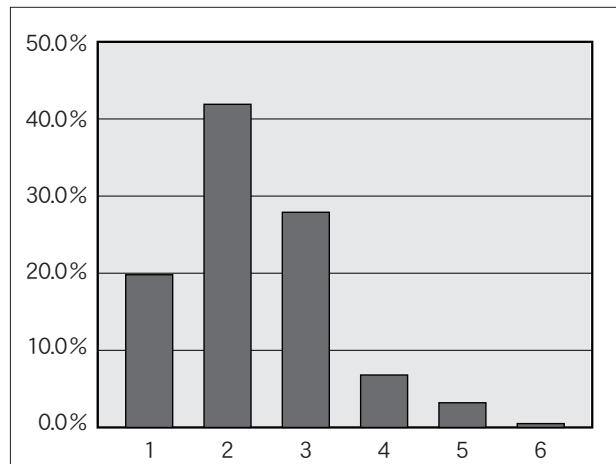

## (E) 通学について

Q 19. 通学は主として何を利用していますか。  
(車・鉄道等で乗り継ぎがある場合は、該当する番号をすべて選んでください。)

1. 徒歩      2. 自転車      3. 原付バイク  
4. 自動二輪      5. 自動車      6. バス  
7. JR四国      8. その他

回答項目	実数	割合
1	182	30.9%
2	111	18.8%
3	37	6.3%
4	8	1.4%
5	245	41.6%
6	4	0.7%
7	1	0.2%
8	1	0.2%
回答合計	589	100.0%
回答数	502	—
無回答数	3	—
合計(人)	505	—

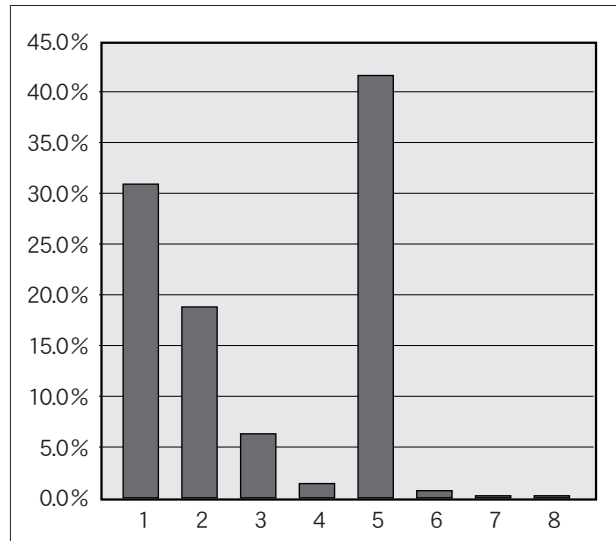

Q 20. 通学時間は片道どのくらいかかりますか。

1. 15分未満      2. 15～30分未満  
3. 30～60分未満      4. 60～90分未満  
5. 90～120分未満      6. 120分以上

回答項目	実数	割合
1	357	71.3%
2	42	8.4%
3	68	13.6%
4	24	4.8%
5	7	1.4%
6	3	0.6%
回答合計	501	100.0%
回答数	501	—
無回答数	4	—
合計(人)	505	—

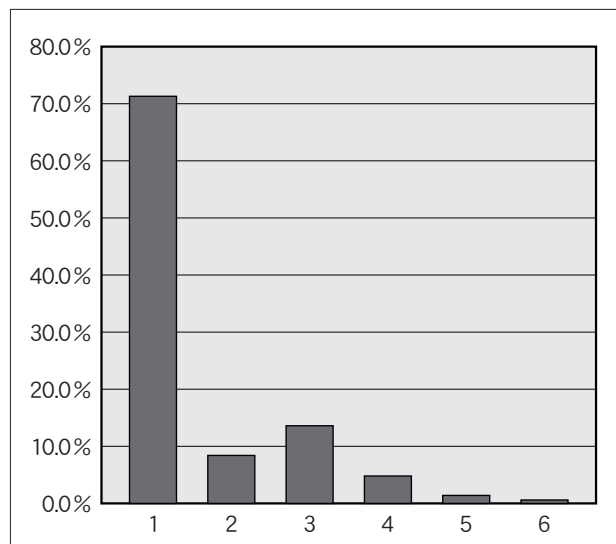

(F) 修学等について

Q 21. 入学前に期待していた成果があがっていると思いますか。

1. 十分にあがっていると思う
2. ある程度あがっていると思う
3. あがっているとは思わない

回答項目	実数	割合
1	125	24.8%
2	322	63.9%
3	57	11.3%
回答合計	504	100.0%
回答数	504	—
無回答数	1	—
合計(人)	505	—

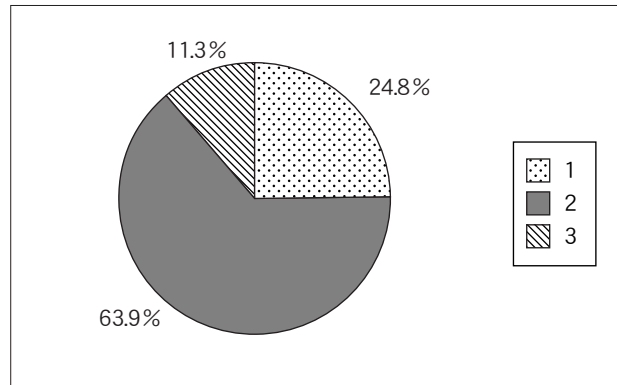

Q 22. 入学前に望んでいた教育が受けられていると思いますか。

1. 十分に受けられていると思う
2. ある程度受けられていると思う
3. 受けられているとは思わない

回答項目	実数	割合
1	183	36.3%
2	281	55.8%
3	40	7.9%
回答合計	504	100.0%
回答数	504	—
無回答数	1	—
合計(人)	505	—

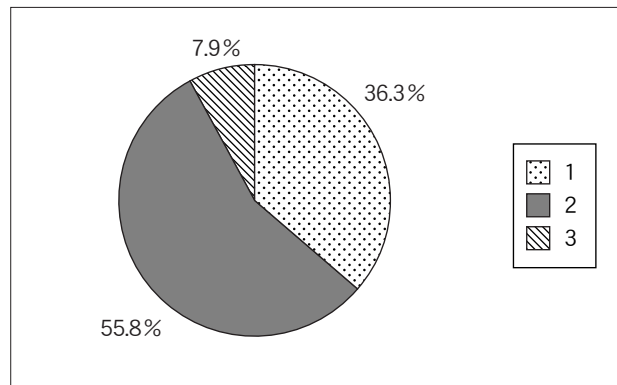

Q 23. オフィスアワーを利用したことがありますか。

1. 利用したことがある
2. 利用したことがない
3. 知らない

回答項目	実数	割合
1	104	20.8%
2	203	40.5%
3	194	38.7%
回答合計	501	100.0%
回答数	501	—
無回答数	4	—
合計(人)	505	—

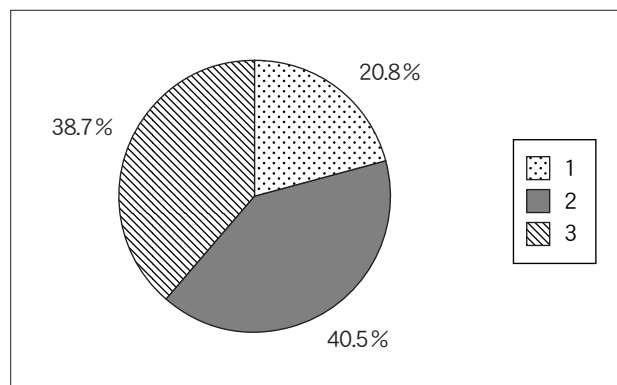

Q 24. (Q 23で1と答えた人だけ回答してください。)  
 オフィスアワーでの相談体制をどう思いますか。

1. 十分役に立っている  
 2. ある程度役に立っている  
 3. 役に立っているとは思わない

回答項目	実数	割合
1	43	41.7%
2	53	51.5%
3	7	6.8%
回答合計	103	100.0%
回答数	103	-
無回答数	1	-
合計(人)	104	-

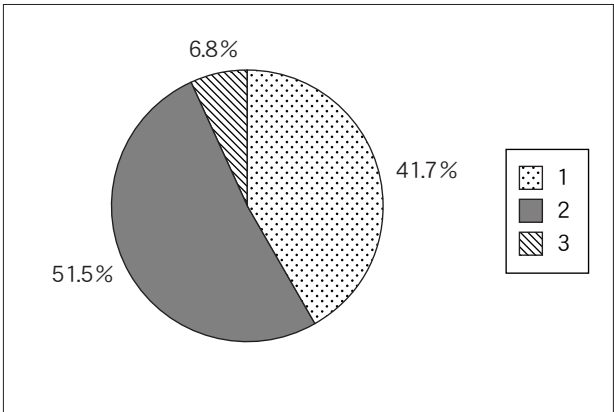

Q 25. 学内の自主学習環境（附属図書館、情報端末室等）についてどう思いますか。  
 (ア) 設備について

1. 十分整備されている  
 2. ある程度整備されている  
 3. 不十分である

---

(イ) 広さについて

1. 十分な広さである  
 2. 適当な広さである  
 3. 狭い

(ア)

回答項目	実数	割合
1	128	25.5%
2	255	50.9%
3	118	23.6%
回答合計	501	100.0%
回答数	501	-
無回答数	4	-
合計(人)	505	-

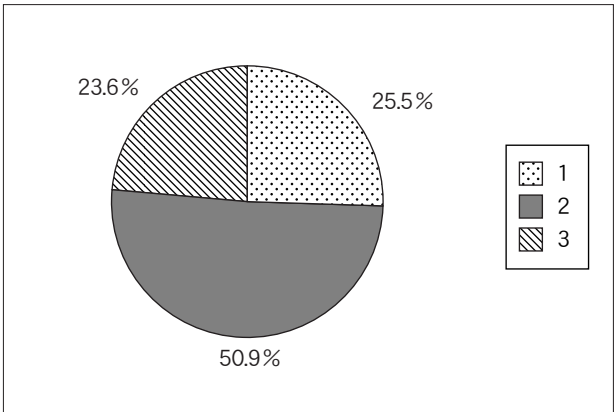

(イ)

回答項目	実数	割合
1	146	29.3%
2	244	48.9%
3	109	21.8%
回答合計	499	100.0%
回答数	499	-
無回答数	6	-
合計(人)	505	-

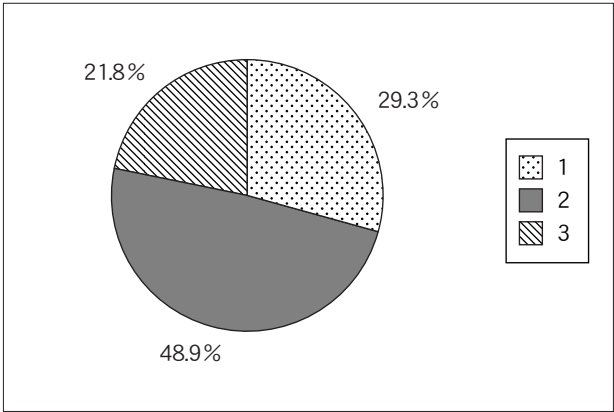

Q 26. 学生支援全般（修学，生活，健康，経済等）についてどう思いますか。

1. 十分な支援を受けていると思う
2. ある程度の支援を受けていると思う
3. 相応な支援を受けているとは思わない

回答項目	実数	割合
1	102	20.6%
2	309	62.3%
3	85	17.1%
回答合計	496	100.0%
回答数	496	—
無回答数	9	—
合計(人)	505	—

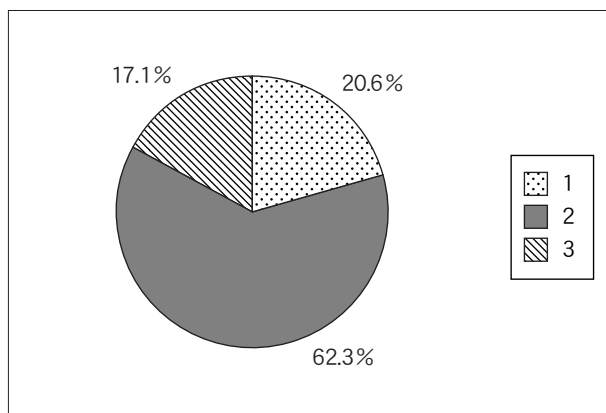

(Q 27～Q 34は現職教員以外の方に質問します。現職教員の方はQ 35へ。)

Q 27. 授業以外で1日平均どのくらい勉強していますか。

1. 全くしていない
2. 30分未満
3. 30分～1時間未満
4. 1時間～2時間未満
5. 2時間～3時間未満
6. 3時間以上

回答項目	実数	割合
1	33	8.6%
2	33	8.6%
3	91	23.8%
4	108	28.2%
5	63	16.4%
6	55	14.4%
回答合計	383	100.0%
回答数	383	—
無回答数	4	—
合計(人)	387	—

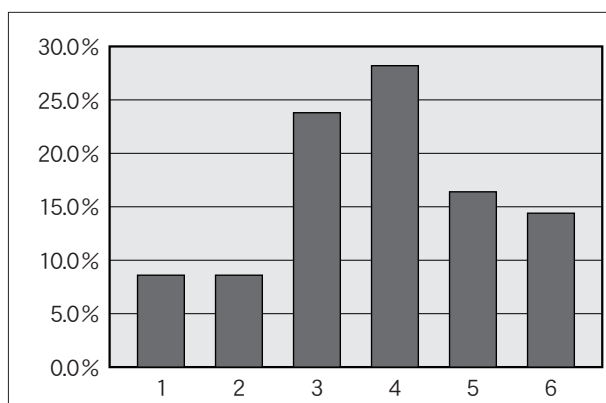

Q 28. (Q 27で1～3と答えた人だけ回答してください。)

1時間未満しか勉強をしていない理由は何ですか。(主なもの二つまで)

1. 授業等を受けるのに必要がない
2. 授業等で具体的指示がない
3. やる気がしない
4. アルバイトで忙しい
5. 課外活動等で忙しい
6. その他

回答項目	実数	割合
1	16	8.3%
2	13	6.8%
3	50	26.0%
4	25	13.0%
5	36	18.8%
6	52	27.1%
回答合計	192	100.0%
回答数	152	—
無回答数	6	—
合計(人)	158	—

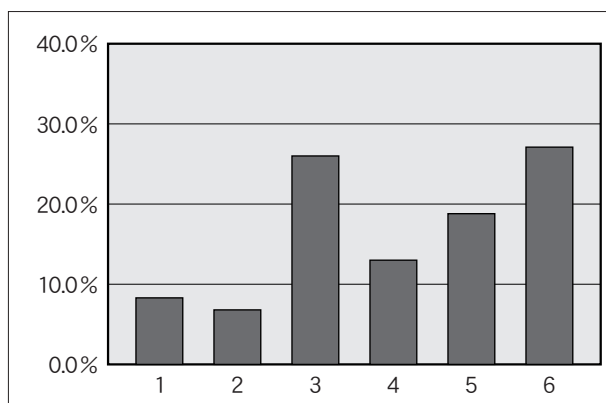

Q 29. 普段主に読んでいる本は何ですか。  
(主なもの三つまで)

1. 漫画    2. グラビア  
3. 週刊誌 (週刊の漫画雑誌を除く。)  
4. 社会科学関係    5. 自然科学関係  
6. 哲学・宗教関係    7. 文学    8. 趣味関係  
9. 特にない    10. その他

回答項目	実数	割合
1	171	21.3%
2	5	0.6%
3	39	4.9%
4	67	8.3%
5	40	5.0%
6	41	5.1%
7	129	16.1%
8	192	23.9%
9	35	4.4%
10	84	10.5%
回答合計	803	100.0%
回答数	381	—
無回答数	6	—
合計(人)	387	—

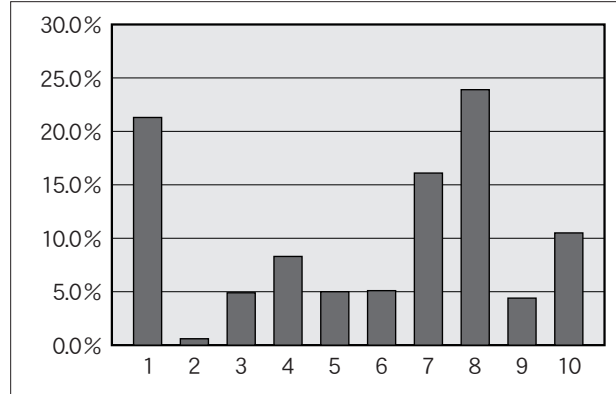

Q 30. あなたは平均して月に何冊ぐらい本を読みますか。(Q 29の1～3を除く。)

1. 1冊未満    2. 1～2冊    3. 3～5冊  
4. 6～10冊    5. 11冊以上

回答項目	実数	割合
1	81	23.4%
2	129	37.3%
3	92	26.6%
4	25	7.2%
5	19	5.5%
回答合計	346	100.0%
回答数	346	—
無回答数	3	—
合計(人)	349	—

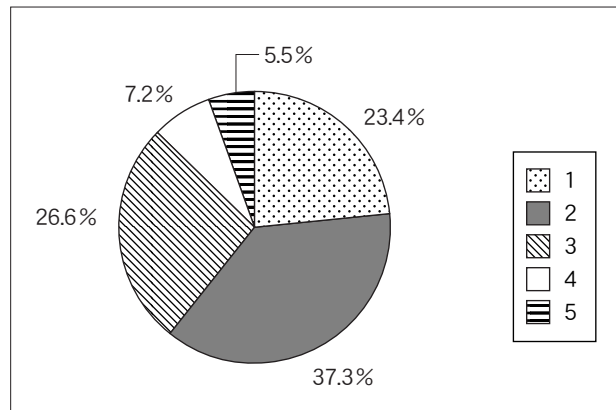

Q 31. 講義・演習などに直接関係しない本の読書時間は平均で1日どのくらいですか。(Q 29の1～3を除く。)

1. 全くない    2. 30分未満  
3. 30分～1時間未満    4. 1時間～2時間未満  
5. 2時間～3時間未満    6. 3時間以上

回答項目	実数	割合
1	83	24.3%
2	110	32.2%
3	92	26.9%
4	36	10.5%
5	13	3.8%
6	8	2.3%
回答合計	342	100.0%
回答数	342	—
無回答数	7	—
合計(人)	349	—

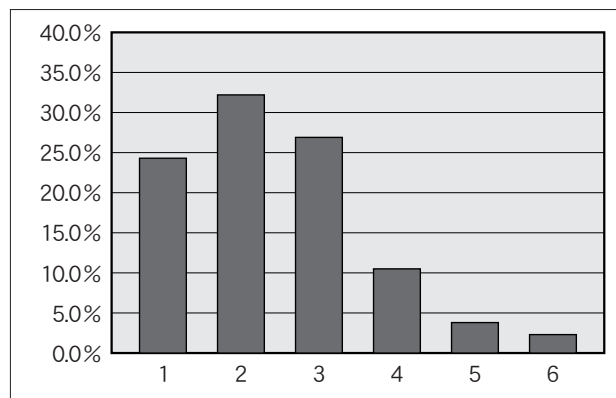

Q 32. 新聞を毎日読んでいますか。  
(テレビ・ラジオ番組欄は除く。)

1. 毎日読む 2. 時々読む 3. 全く読まない

回答項目	実数	割合
1	49	12.7%
2	164	42.6%
3	172	44.7%
回答合計	385	100.0%
回答数	385	—
無回答数	2	—
合計(人)	387	—

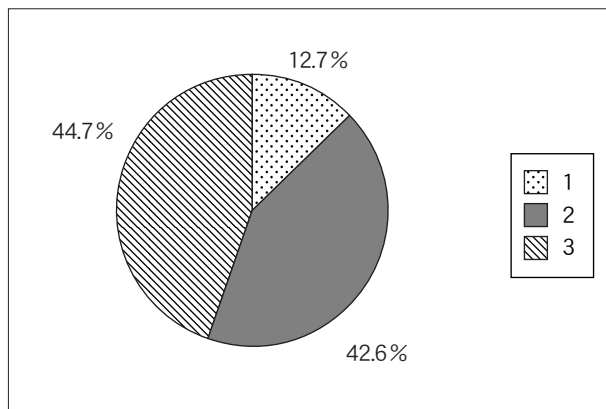

Q 33. ティーチング・アシスタント (T.A, 教育補助) 又はリサーチ・アシスタント (R.A, 研究補助) を経験したことがありますか。

1. ある  
2. ない

回答項目	実数	割合
1	98	25.5%
2	286	74.5%
回答合計	384	100.0%
回答数	384	—
無回答数	3	—
合計(人)	387	—

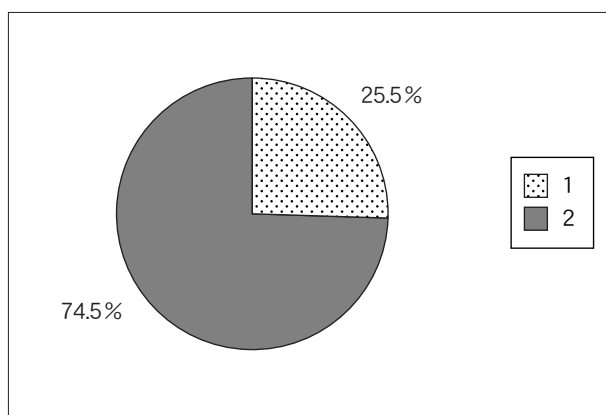

Q 34. (Q 33で1と答えた人だけ回答してください。)  
T.A又はR.Aの経験が、自己の修学に活かされていると思いますか。

1. 十分に活かされていると思う  
2. ある程度活かされていると思う  
3. 活かされていないと思う

回答項目	実数	割合
1	46	47.9%
2	42	43.8%
3	8	8.3%
回答合計	96	100.0%
回答数	96	—
無回答数	2	—
合計(人)	98	—

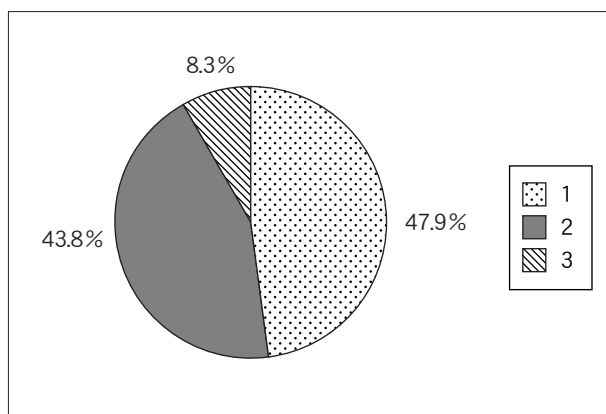



(G) 健康について

Q 35. 現在の健康状況（身体的）はどうですか。

1. 極めて健康である      2. 健康である  
3. やや不健康である      4. 不健康である

回答項目	実数	割合
1	115	22.9%
2	267	53.2%
3	103	20.5%
4	17	3.4%
回答合計	502	100.0%
回答数	502	—
無回答数	3	—
合計(人)	505	—

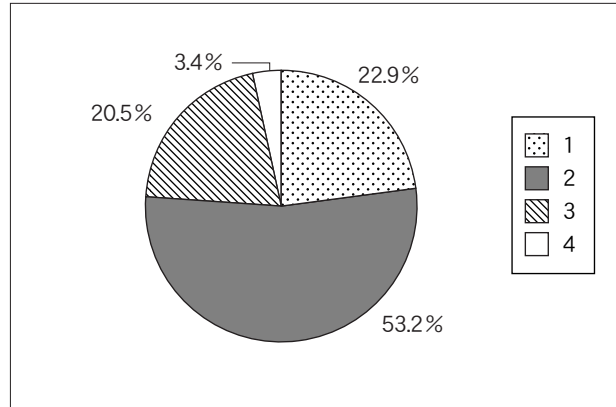

Q 36. (Q 35で3又は4と答えた人だけ回答してください。) 治療をしていますか。

1. 治療をしている  
2. 治療をしていない

回答項目	実数	割合
1	60	50.4%
2	59	49.6%
回答合計	119	100.0%
回答数	119	—
無回答数	1	—
合計(人)	120	—

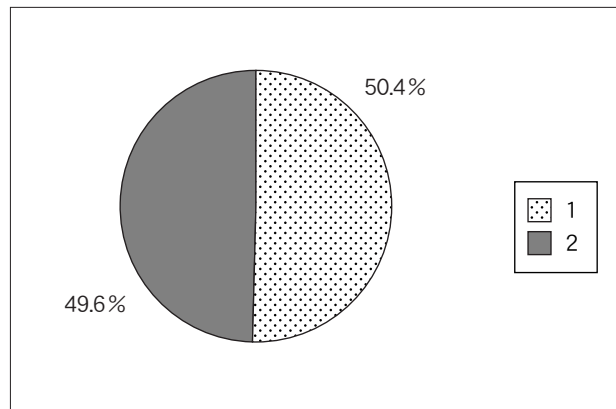

Q 37. (Q 36で1と答えた人だけ回答してください。) 主にどのような治療をしていますか。

1. 病院又は開業医で治療を受けている  
2. 市販の薬を買って自分で治療している  
3. その他

回答項目	実数	割合
1	50	83.3%
2	7	11.7%
3	3	5.0%
回答合計	60	100.0%
回答数	60	—
無回答数	0	—
合計(人)	60	—

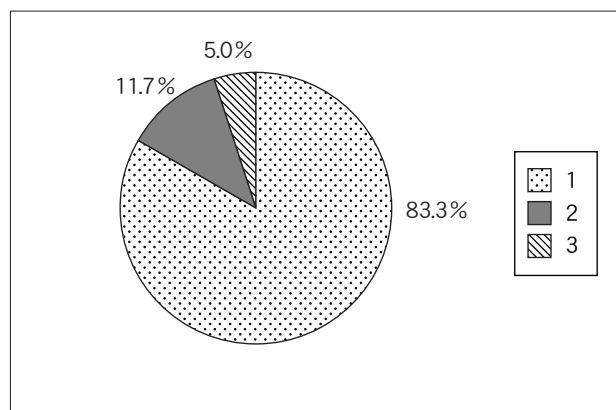

Q 38. 現在の健康状況（精神的）はどうか。 1. 極めて健康である 2. 健康である  
3. やや不健康である 4. 不健康である

回答項目	実数	割合
1	104	20.9%
2	292	58.8%
3	78	15.7%
4	23	4.6%
回答合計	497	100.0%
回答数	497	-
無回答数	8	-
合計(人)	505	-

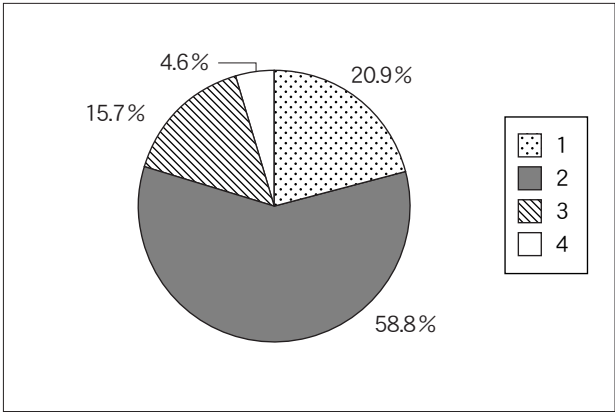

Q 39. (Q 38で3又は4と答えた人だけ回答してください。) 治療をしていますか。 1. 治療をしている 2. 治療をしていない

回答項目	実数	割合
1	13	14.1%
2	79	85.9%
回答合計	92	100.0%
回答数	92	-
無回答数	9	-
合計(人)	101	-

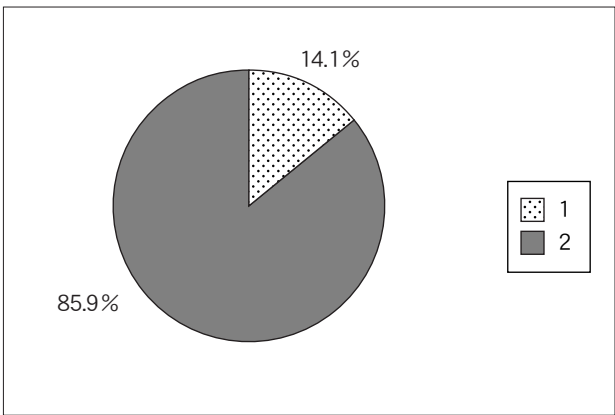

Q 40. (Q 39で1と答えた人だけ回答してください。) 主にどのような治療をしていますか。 1. 病院又は開業医で治療を受けている 2. 市販の薬を買って自分で治療している 3. その他

回答項目	実数	割合
1	11	84.6%
2	1	7.7%
3	1	7.7%
回答合計	13	100.0%
回答数	13	-
無回答数	0	-
合計(人)	13	-

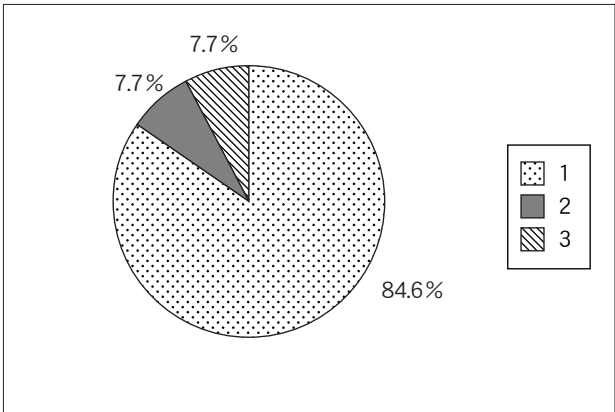

Q 41. 1日の平均睡眠時間はどのくらいですか。

1. 5時間未満                      2. 5～6時間未満  
 3. 6～7時間未満                4. 7～8時間未満  
 5. 8時間以上

回答項目	実数	割合
1	57	11.4%
2	172	34.3%
3	192	38.3%
4	69	13.8%
5	11	2.2%
回答合計	501	100.0%
回答数	501	—
無回答数	4	—
合計(人)	505	—

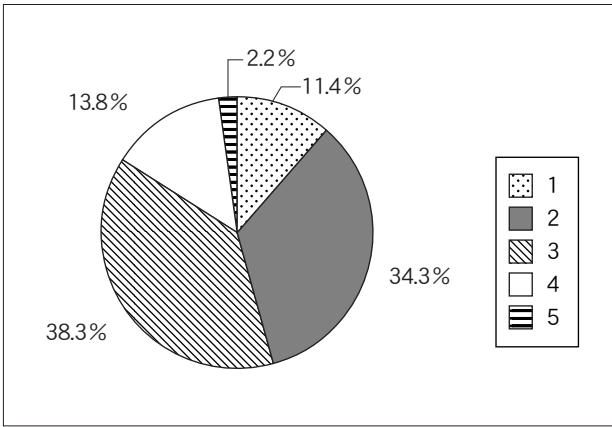

Q 42. 食事は自炊（家族が作った食事含む。）していますか。

1. すべてを自炊している  
 2. ほとんど自炊しているが、昼食のみ外食  
 3. コンビニ等での弁当購入

回答項目	実数	割合
1	142	28.6%
2	254	51.2%
3	100	20.2%
回答合計	496	100.0%
回答数	496	—
無回答数	9	—
合計(人)	505	—

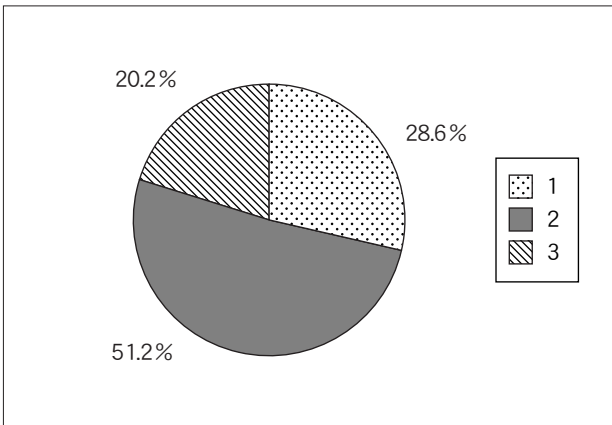

Q 43. 朝食をどの程度食べますか。

1. 毎日食べる                      2. 週3日程度  
 3. ほとんど食べない

回答項目	実数	割合
1	281	56.1%
2	109	21.8%
3	111	22.2%
回答合計	501	100.0%
回答数	501	—
無回答数	4	—
合計(人)	505	—

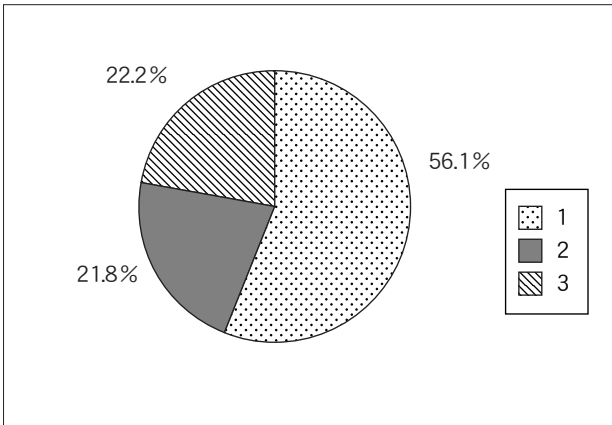

Q 44. 喫煙をしますか。

1. 吸ったことがない  
2. ときどき吸っている  
3. 毎日吸っている

回答項目	実数	割合
1	410	82.0%
2	34	6.8%
3	56	11.2%
回答合計	500	100.0%
回答数	500	-
無回答数	5	-
合計(人)	505	-

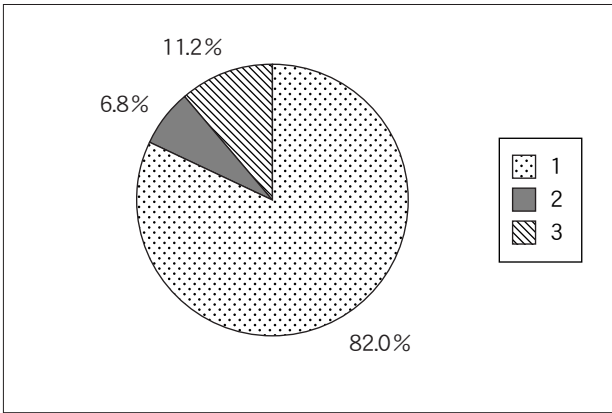

Q 45. (Q 44で3と答えた人だけ回答してください。)  
(ア) 毎日喫煙する本数は何本ですか。

1. 5本未満      2. 5～10本未満  
3. 10～20本未満      4. 20～30本未満  
5. 30本以上

(イ) 喫煙歴について

1. 1年未満      2. 1～3年未満  
3. 3～5年未満      4. 5～10年未満  
5. 10年以上

(ア)

回答項目	実数	割合
1	6	11.1%
2	18	33.3%
3	23	42.6%
4	4	7.4%
5	3	5.6%
回答合計	54	100.0%
回答数	54	-
無回答数	2	-
合計(人)	56	-

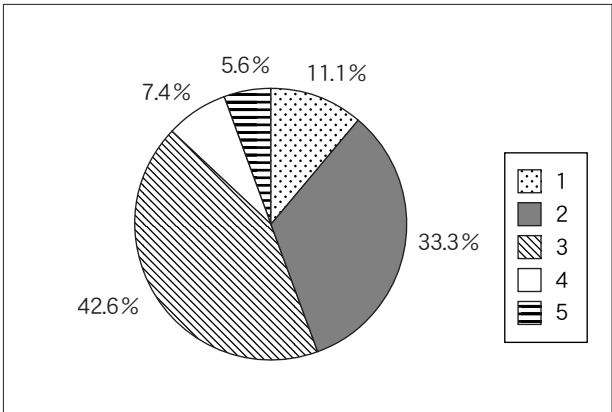

(イ)

回答項目	実数	割合
1	0	0.0%
2	6	11.1%
3	13	24.1%
4	18	33.3%
5	17	31.5%
回答合計	54	100.0%
回答数	54	-
無回答数	2	-
合計(人)	56	-

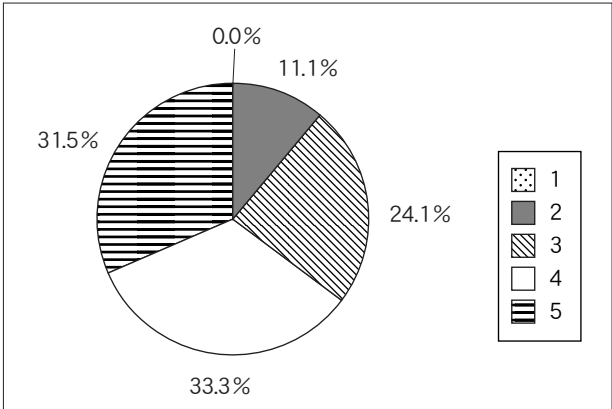

Q 46. 飲酒をしますか。

1. 飲んだことがない
2. ときどき飲んでいる
3. ほぼ毎日飲んでいる

回答項目	実数	割合
1	50	10.8%
2	373	80.7%
3	39	8.4%
回答合計	462	100.0%
回答数	462	—
無回答数	43	—
合計(人)	505	—

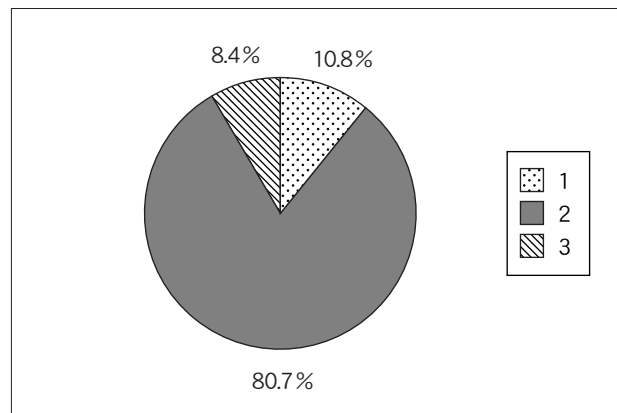

Q 47. (Q 46で3と答えた人だけ回答してください。)

(ア) 1回の飲酒量について

1. 缶ビール1本(350cc)あるいは清酒1合未満
2. 缶ビール2本あるいは清酒1~2合未満
3. 缶ビール3本以上あるいは清酒3合以上

(イ) 飲酒歴について

1. 1年未満
2. 1~3年未満
3. 3~5年未満
4. 5~10年未満
5. 10年以上

(ア)

回答項目	実数	割合
1	14	36.8%
2	17	44.7%
3	7	18.4%
回答合計	38	100.0%
回答数	38	—
無回答数	1	—
合計(人)	39	—

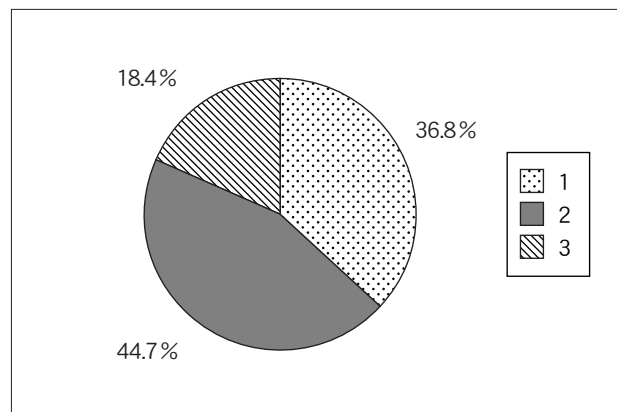

(イ)

回答項目	実数	割合
1	0	0.0%
2	3	7.7%
3	6	15.4%
4	8	20.5%
5	22	56.4%
回答合計	39	100.0%
回答数	39	—
無回答数	0	—
合計(人)	39	—

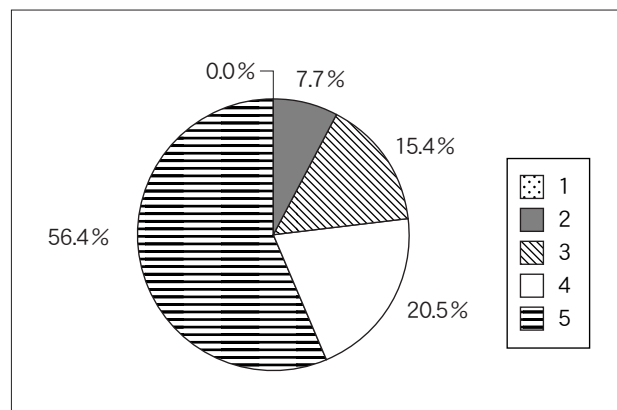

(H) 学生相談等について

Q 48. 現在悩みや不安を感じることがありますか。

1. よくある      2. 時々ある  
3. あまりない    4. 全くない

回答項目	実数	割合
1	118	23.5%
2	256	51.0%
3	102	20.3%
4	26	5.2%
回答合計	502	100.0%
回答数	502	—
無回答数	3	—
合計(人)	505	—

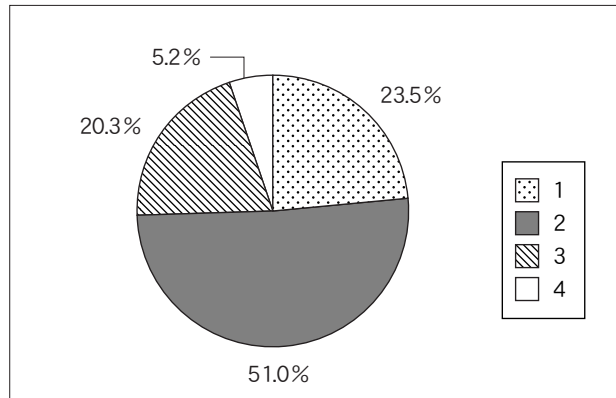

Q 49. (Q 48で1又は2と答えた人だけ回答してください。) 悩みや不安は主にどんなことですか。(複数回答可)

1. 学業のこと      2. 家庭のこと  
3. 健康のこと     4. 経済的なこと  
5. 異性関係や性のこと    6. 友人関係のこと  
7. 生活環境のこと    8. 進路・就職のこと  
9. 教員との関係     10. その他

回答項目	実数	割合
1	242	25.2%
2	77	8.0%
3	73	7.6%
4	120	12.5%
5	58	6.0%
6	65	6.8%
7	36	3.7%
8	227	23.6%
9	29	3.0%
10	35	3.6%
回答合計	962	100.0%
回答数	370	—
無回答数	4	—
合計(人)	374	—

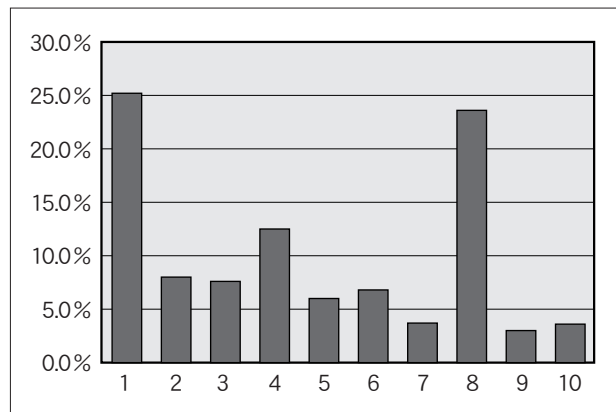

Q 50. もし悩みや不安が生じた場合、あなたは誰に相談しますか。(主なもの三つまで)

1. 学生総合相談室の相談員  
2. 心身健康センターのカウンセラー  
3. 指導教員・クラス担当教員  
4. 親    5. 友人    6. 信頼できる身近な人  
7. その他    8. 誰にも相談しない

回答項目	実数	割合
1	6	0.6%
2	15	1.5%
3	80	8.2%
4	188	19.2%
5	316	32.2%
6	255	26.0%
7	44	4.5%
8	76	7.8%
回答合計	980	100.0%
回答数	495	—
無回答数	10	—
合計(人)	505	—

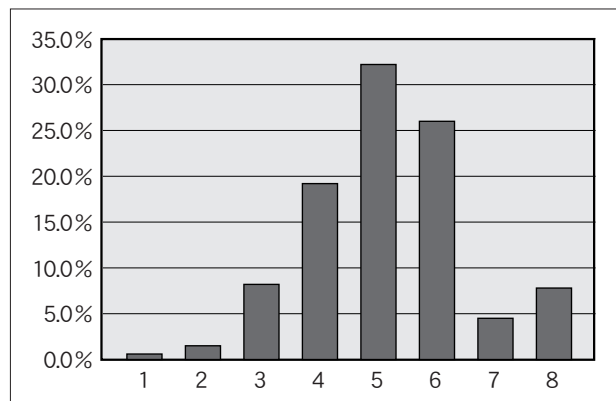

Q 51. 悩みや不安が生じた後に学生総合相談室及び心身健康センターに相談に行ったことがありますか。

1. ある  
2. ない

回答項目	実数	割合
1	34	6.8%
2	469	93.2%
回答合計	503	100.0%
回答数	503	—
無回答数	2	—
合計(人)	505	—

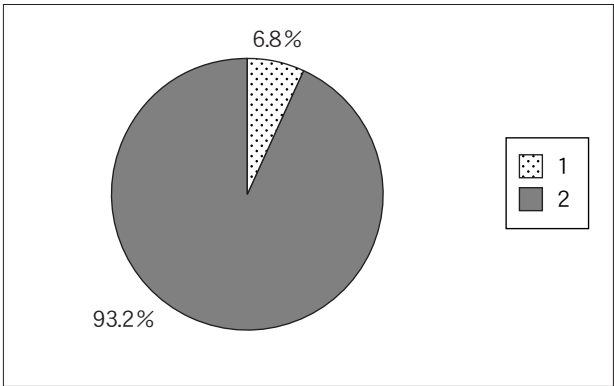

Q 52. キャンパス内外で教員、事務職員、先輩などからハラスメント（セクハラを含む。）を受けたことがありますか。

1. ある  
2. ない

回答項目	実数	割合
1	28	5.6%
2	471	94.4%
回答合計	499	100.0%
回答数	499	—
無回答数	6	—
合計(人)	505	—

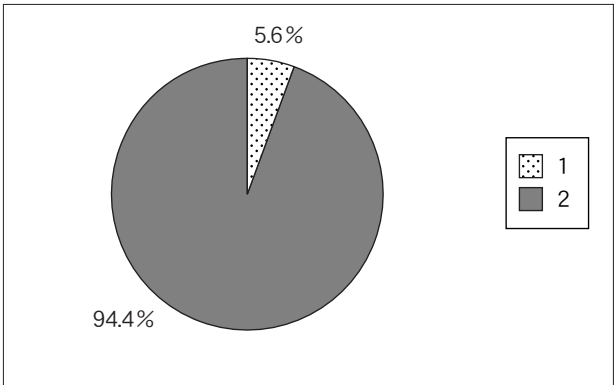

※ 学生総合相談室及び心身健康センターでは、不安や悩み事等の相談に応じております。相談内容の秘密は厳守しますので、安心して利用してください。

**学生総合相談室**  
(窓口：学生生活支援チーム)

- ・平日（月～金曜日）の8時30分から18時30分まで
- ・教員又は事務職員が対応

**心身健康センター**

- ・水・木曜日の12時から17時まで（要予約）
- ・精神保健やカウンセリングの専門家が対応

<p>Q 53. (Q 52で1と答えた人だけ回答してください。)</p> <p>(ア) どのようなハラスメントを受けましたか。(複数回答可)</p>	<p>1. 容姿等に対する言動</p> <p>2. 態度・行動による蔑視</p> <p>3. 研究指導におけるハラスメント</p> <p>4. 講義・ゼミ・課外活動等でのハラスメント</p> <p>5. 飲酒の強要</p> <p>6. その他</p>
<p>(イ) ハラスメントを受けた後に誰かに相談しましたか。</p>	<p>1. 相談した</p> <p>2. 相談できなかった</p> <p>3. 相談しなかった</p>
<p>[ (イ) で1と答えた人だけ回答してください。]</p> <p>(ウ) 誰に相談しましたか。</p>	<p>1. 学生総合相談室の相談員</p> <p>2. 心身健康センターのカウンセラー</p> <p>3. 指導教員・クラス担当教員</p> <p>4. 親 5. 友人 6. 信頼できる身近な人</p> <p>7. その他</p>

(ア)

回答項目	実数	割合
1	8	19.0%
2	17	40.5%
3	5	11.9%
4	5	11.9%
5	0	0.0%
6	7	16.7%
回答合計	42	100.0%
回答数	28	—
無回答数	0	—
合計(人)	28	—

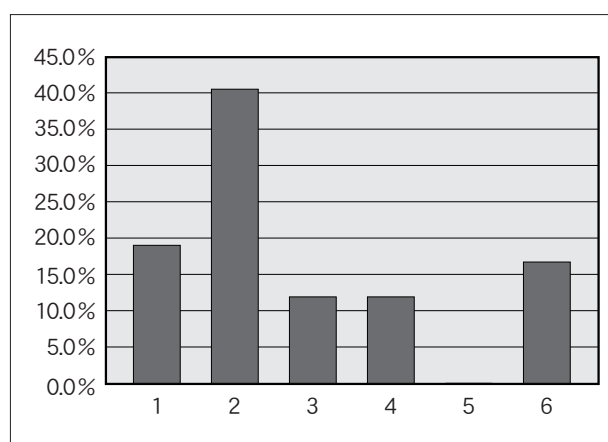

(イ)

回答項目	実数	割合
1	15	55.6%
2	4	14.8%
3	8	29.6%
回答合計	27	100.0%
回答数	27	—
無回答数	1	—
合計(人)	28	—

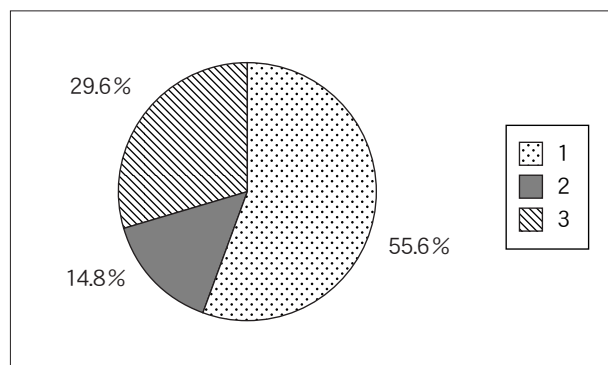

(ウ)

回答項目	実数	割合
1	1	10.0%
2	1	10.0%
3	0	0.0%
4	0	0.0%
5	6	60.0%
6	2	20.0%
7	0	0.0%
回答合計	10	100.0%
回答数	10	—
無回答数	5	—
合計(人)	15	—

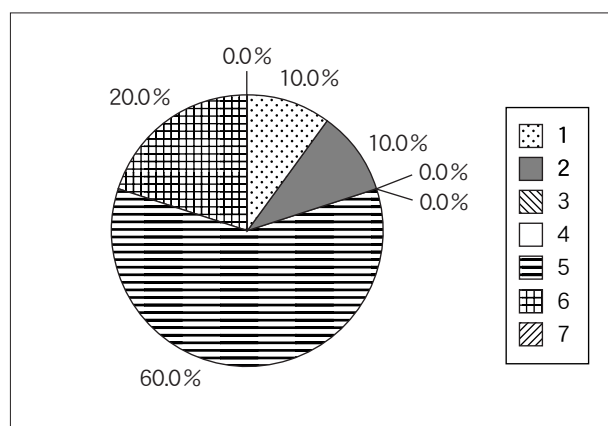



<p>Q 54. 現在整備されている学生総合相談室及び心身健康センターでの学生相談をどう思いますか。</p>	<p>1. 利用しやすい 2. 利用しにくい 3. どちらとも言えない</p>
<p>Q 55. (Q 54で2と答えた人だけ回答してください。) どのような点で、利用しにくいと感じていますか。</p>	<p>1. 相談員が常駐していない 2. 相談室での話し声が漏れそうだ 3. 適切な対応をしてもらえないか不安 4. 秘密を守ってもらえないか不安 5. その他</p>

Q 54

回答項目	実数	割合
1	37	8.5%
2	107	24.7%
3	289	66.7%
回答合計	433	100.0%
回答数	433	—
無回答数	72	—
合計(人)	505	—

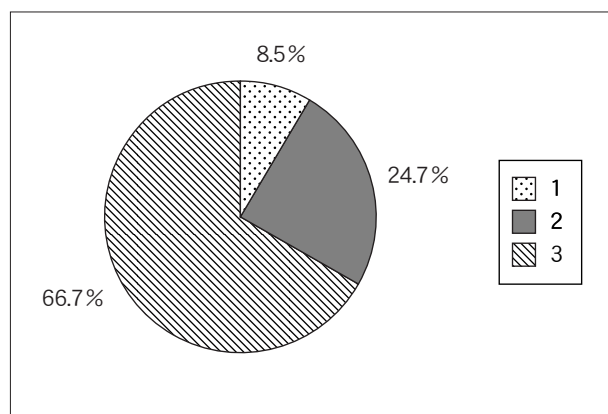

Q 55

回答項目	実数	割合
1	17	18.7%
2	3	3.3%
3	32	35.2%
4	9	9.9%
5	30	33.0%
回答合計	91	100.0%
回答数	91	—
無回答数	16	—
合計(人)	107	—

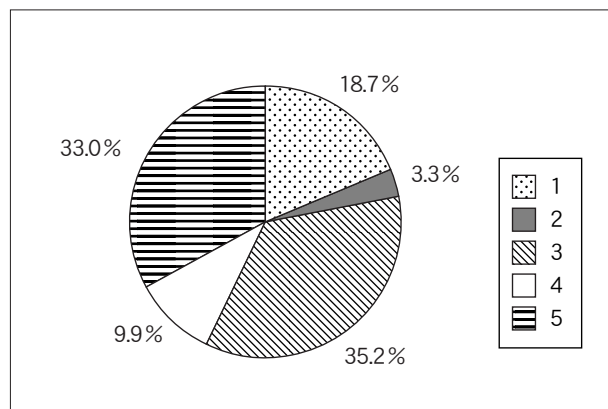

(1) 修了後の進路について (現職教員以外の方に質問します。現職教員の方は、Q 61 へ。)

<p>Q 56. 修了後の進路についてどのように考えていますか。</p>	<ol style="list-style-type: none"> <li>1. ぜひ就職したい</li> <li>2. できれば就職したい</li> <li>3. 進学したい (連合大学院)</li> <li>4. 進学したい (他大学大学院)</li> <li>5. 進学したい (その他, 研究生, 専門学校など)</li> <li>6. その他の進路</li> <li>7. あまり考えたことがない</li> </ol>
--------------------------------------	---

回答項目	実数	割合
1	311	82.1%
2	36	9.5%
3	3	0.8%
4	11	2.9%
5	5	1.3%
6	8	2.1%
7	5	1.3%
回答合計	379	100.0%
回答数	379	—
無回答数	8	—
合計(人)	387	—

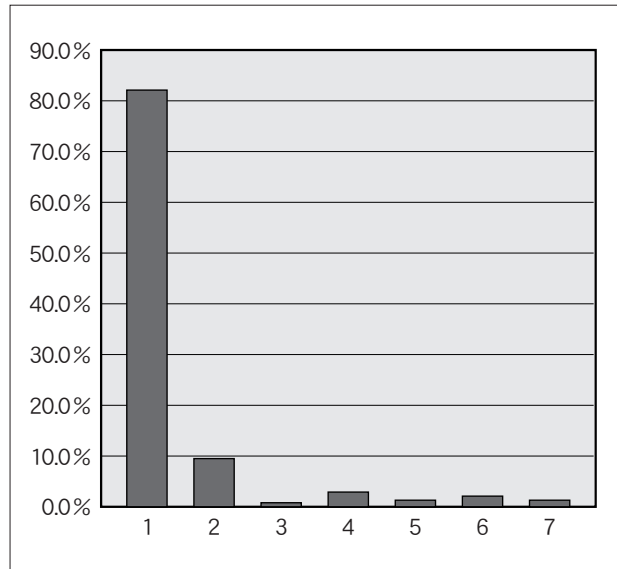

<p>Q 57. (Q 56 で 1 又は 2 と答えた人だけ回答してください。) (ア) 一番就職したいと思う分野は何ですか。</p>	<ol style="list-style-type: none"> <li>1. 教員</li> <li>2. 公務員 (教員を除く。)</li> <li>3. 専門職 (臨床心理士等)</li> <li>4. 民間企業 (教育関係)</li> <li>5. 民間企業 (教育関係を除く。)</li> <li>6. 家業につく</li> <li>7. その他</li> <li>8. 未定</li> </ol>
--	--

(ア)

回答項目	実数	割合
1	243	71.9%
2	10	3.0%
3	58	17.2%
4	4	1.2%
5	13	3.8%
6	2	0.6%
7	2	0.6%
8	6	1.8%
回答合計	338	100.0%
回答数	338	—
無回答数	9	—
合計(人)	347	—

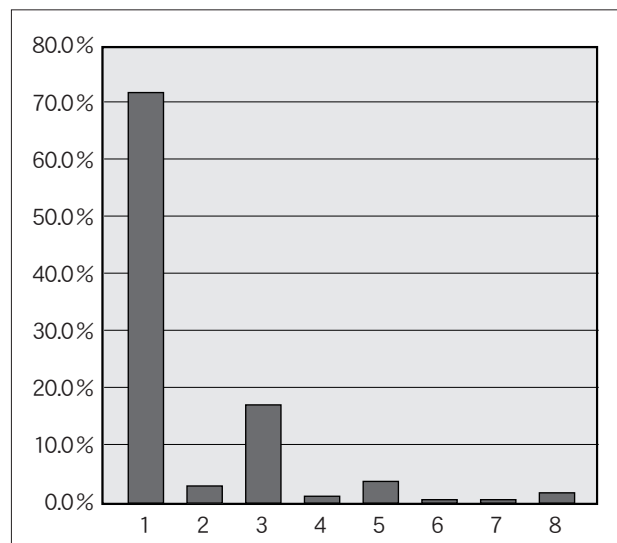

<p>Q 57. (Q 56で1又は2と答えた人だけ回答してください。)</p> <p>(イ) あなたは就職する場合、どの地域を希望しますか。</p>	<p>1. 徳島県    2. 四国(徳島県を除く。)    3. 近畿 4. 中国    5. 九州    6. その他    7. 未定</p>
<p>(ウ) それはあなたの出身県・地域ですか。</p>	<p>1. はい    2. いいえ</p>

(イ)

回答項目	実数	割合
1	64	17.4%
2	35	9.5%
3	115	31.3%
4	30	8.2%
5	31	8.4%
6	49	13.4%
7	43	11.7%
回答合計	367	100.0%
回答数	345	—
無回答数	2	—
合計(人)	347	—

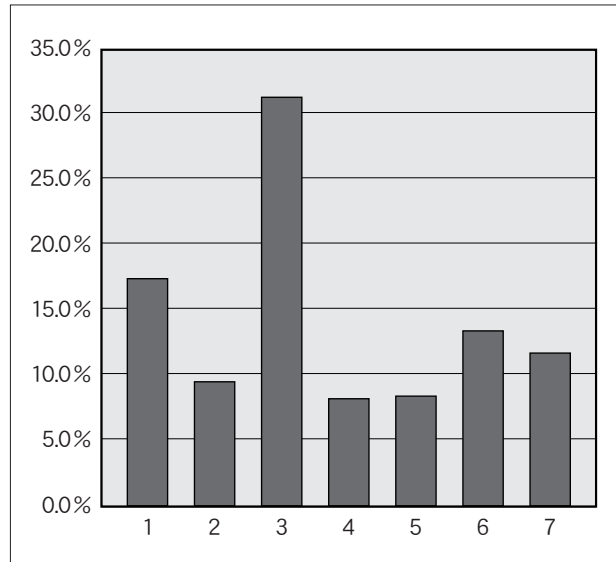

(ウ)

回答項目	実数	割合
1	239	72.2%
2	92	27.8%
回答合計	331	100.0%
回答数	331	—
無回答数	16	—
合計(人)	347	—

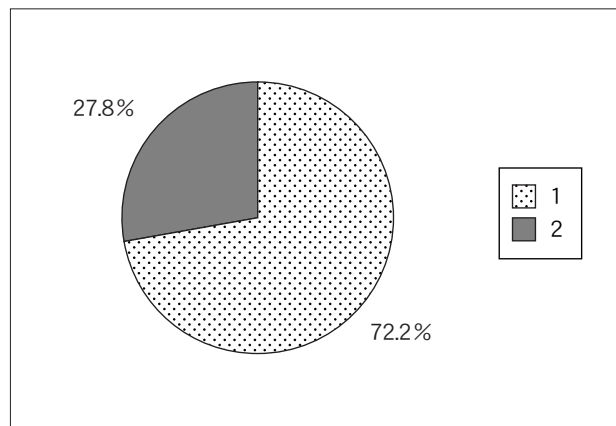

Q 58. (Q 57 (ア) で1と答えた人だけ回答してください。)  
あなたはなぜ教員になろうと思ったのですか。(複数回答可)

1. 児童・生徒に接する喜びのある仕事だから
2. 世の中や他人のためになる仕事だから
3. 比較的高い収入の得られる仕事だから
4. 自分の適性・能力に合う仕事だから
5. 責任が重くて、成し遂げたとき生きがいを感じる仕事だから

6. 他人から尊敬される仕事だから
7. 県内に就職でき、他県への転勤がないから
8. 自分でもなれそうな職業だから
9. 自分の親族に教員がいるから
10. 景気に影響のない安定した職業だから
11. ほかにやれそうな仕事がないから
12. 自分の意志でなく親、その他に強く勧められて
13. ただなんとなく
14. その他

回答項目	実数	割合
1	168	30.5%
2	70	12.7%
3	25	4.5%
4	72	13.1%
5	57	10.3%
6	15	2.7%
7	16	2.9%
8	5	0.9%
9	30	5.4%
10	33	6.0%
11	6	1.1%
12	5	0.9%
13	10	1.8%
14	39	7.1%
回答合計	551	100.0%
回答数	239	—
無回答数	5	—
合計(人)	244	—

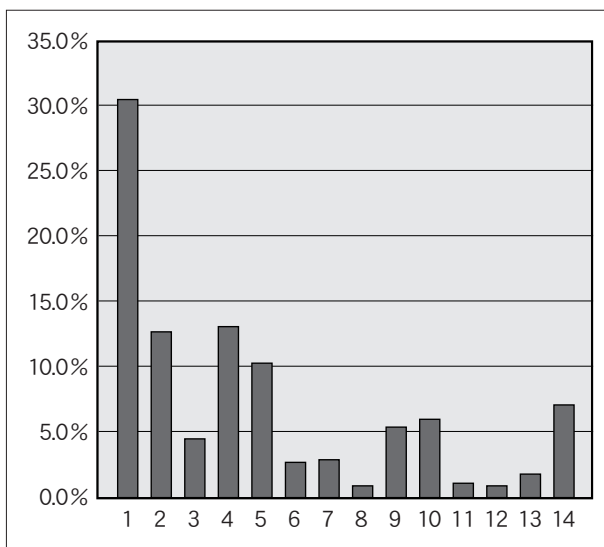

Q 59. (Q 57 (ア) で2～8と答えた人だけ回答してください。)  
教員を志望しない人はその理由を答えてください。(主なもの三つまで)

1. 他の職業に魅力を感じたから
2. もともと教員になる気はなかった
3. 教育界の実情に失望した
4. 学年が進むにつれて教員になることの大変さに気づき意欲を失った
5. 実地教育を経験し教員志望をやめた
6. 本当は教員になりたいのだが、採用試験の倍率が高いのであきらめた
7. その他

回答項目	実数	割合
1	37	26.8%
2	56	40.6%
3	6	4.3%
4	11	8.0%
5	6	4.3%
6	6	4.3%
7	16	11.6%
回答合計	138	100.0%
回答数	89	—
無回答数	11	—
合計(人)	100	—

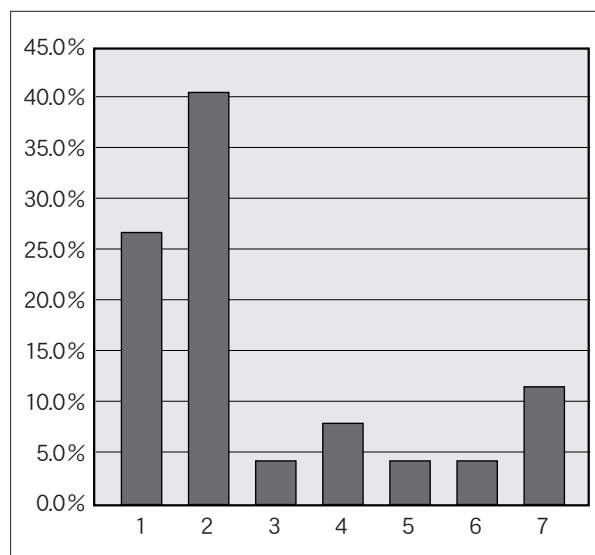

Q 60. 就職支援（就職相談，就職ガイダンス等）  
についてどう思いますか。

1. 十分な支援を受けていると思う
2. ある程度の支援を受けていると思う
3. 相応な支援を受けているとは思わない

回答項目	実数	割合
1	88	23.9%
2	198	53.8%
3	82	22.3%
回答合計	368	100.0%
回答数	368	—
無回答数	19	—
合計(人)	387	—

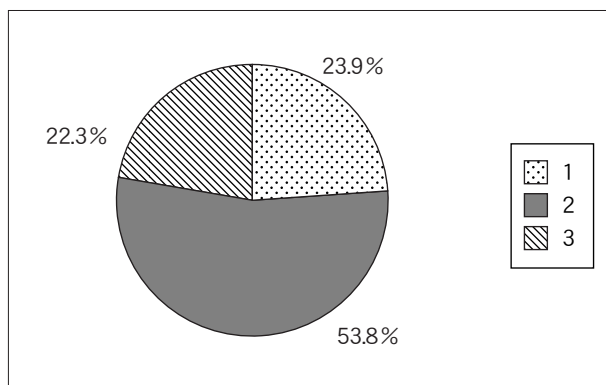

## (J) 大学への要望・期待事項について

Q 61. 大学に要望したいことや期待することは  
何ですか。  
(複数回答可)

1. 教授陣の充実
2. 教室，実験室などの充実
3. カリキュラムの改善・充実
4. 就職情報・ガイダンスの充実
5. 奨学金の増額や授業料免除の拡充
6. 特にない
7. その他

回答項目	実数	割合
1	126	14.9%
2	218	25.7%
3	177	20.9%
4	90	10.6%
5	130	15.3%
6	47	5.5%
7	59	7.0%
回答合計	847	100.0%
回答数	454	—
無回答数	51	—
合計(人)	505	—

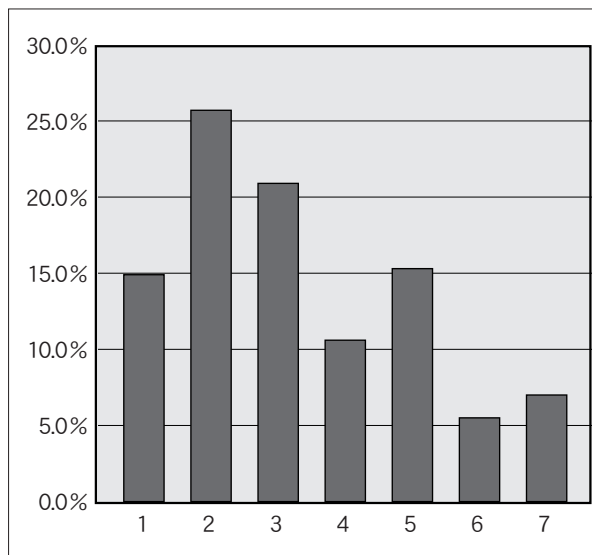

# 学生生活実態調査専門部会

平成 25 年度

委 員		備 考
職 名	氏 名	
副学長（学生支援） 教授（人文・社会系）	大 石 雅 章	主 査
講 師 （基礎・臨床系）	久 米 禎 子	
教 授 （人文・社会系）	藪 下 克 彦	
准 教 授 （自然・生活系）	曾 根 直 人	
心身健康センター所長 教 授 （芸術・健康系）	廣 瀬 政 雄	

平成25年度学生生活実態調査票 (学部学生用)

平成25年11月  
鳴門教育大学学生支援委員会

— お 願 い —

この調査は、本学学生のみなさんの生活実態を把握し、よりよい学生生活のための基礎資料を得ることを目的に、隔年で行っているものです。  
なお、この調査は、調査目的以外に使用することはありません。回答は、統計上の処理だけを行い、個人的な形で絶対に公表いたしませんので、ありのままに答えてください。  
以上の趣旨をご理解の上、協力くださるようお願いいたします。

《回答上の注意》

1. 回答は特に定めのあるもの以外は、平成25年11月1日(金)現在で記入してください。
2. 質問は、「Q76」まであります。全項目(特に指定されたものを除く。)について、漏れなく記入してください。
3. 各調査項目の回答は、該当する項目の番号に○をつけてください。

<回答例>

質問欄	回答欄
Q1. 現在の学年は何年次ですか。	① 1年 2. 2年 3. 3年 4. 4年

4. 調査項目で不明な点がありましたら、学生課学生生活支援チーム(TEL088-687-6118)まで問い合わせてください。
5. 記入後は、この調査票を「回収封筒」に入れ、平成25年11月18日(月)までに配付された教員に提出してください。

(A) 基本的事項について

Q1. 現在の学年は何年次ですか。	1. 1年 2. 2年 3. 3年 4. 4年
Q2. 性別はどちらですか。	1. 男 2. 女
Q3. あなたはどの専修に在籍していますか。	1. 幼児教育専修 2. 小学校教育専修 3. 中学校教育専修 4. 特別支援教育専修

(B) 入学の経緯について (Q4～Q7は、1・2年次生に質問します。3・4年次生は、Q8へ)

(1年次生、2年次生に質問します。)	1. 将来の就職を考えて 2. 専門的知識や技術を習得するため 3. 一般的知識や教養を身につけるため 4. 資格・免許を取得するため 5. だれでも大学へ行く時代だから 6. 親・先生・友人に勧められて 7. すぐに社会にでるより、ファンクション履きたかたため 8. 青葉をエンジョイするため 9. 就職の探求のため 10. 良い友人を得るため 11. ただんとなく 12. その他
Q4. 大学進学目的又は動機は何ですか。 (主なもの三つまで)	

-1-

(Q5～Q7は、1年次生・2年次生のみ、回答してください。3・4年次生は、Q8へ)

Q5. 本学を選んだ動機又はきっかけは何ですか。 (主なもの三つまで)	1. 教員になりたいから 2. 地元(近所)の大学だから 3. 自然環境が良いから 4. 親・先生・友人に勧められて 5. 自分の好きな専修・教育コースがあるから 6. 高校の成績を考慮して 7. 大学入試センター試験の成績を考慮して 8. 学費があまりかからないと思ったから 9. 大学院在籍の現職教員と接触できるから 10. 卒業後の大学進学への進学を考慮して 11. 少人数教育など教育条件が良いと考えたから 12. 他大学の受験に失敗してやむを得ず 13. その他
Q6. あなたにとって本学への志望順位は次のどれですか。	1. 第1志望 2. 第2志望 3. 第3志望以下
Q7. あなたが在籍する専修・教育コースは、あなたの希望どおりのものですか。	1. 希望どおり 2. 希望どおりでない 3. どちらとも言えない

(以下の設問は、全員お答えください。)

Q8. 入学前に本学の大学紹介冊子(学部案内)やウェブページ等を見たことがありますか。	1. ある 2. ない
Q9. 本学の目的(大学憲章・学部の目標等)については、ウェブページ等を通じて紹介していますが、知っていますか。	1. 知っている 2. 知らない

(C) 家庭の状況について

Q10. あなたの家族は、あなたを含めて何人ですか。(同居・別居を問わず生計を一にする者の人数)	1. 1人 2. 2人 3. 3人 4. 4人 5. 5人 6. 6人 7. 7人以上
Q11. 家庭の所在地はどこですか。	1. 徳島県 2. 四国(徳島県を除く。) 3. 北海道 4. 東北 5. 関東 6. 中部 7. 近畿 8. 中国 9. 九州・沖縄 10. その他
Q12. 主たる家計支持者は、誰ですか。	1. 父 2. 母 3. 兄弟姉妹 4. 祖父 5. その他

(D) あなたの経済状況について

Q13. あなたの1か月の生活費はどれくらいですか。	1. 3万円未満 2. 3万円以上～5万円未満 3. 5万円以上～7万円未満 4. 7万円以上～9万円未満 5. 9万円以上～11万円未満 6. 11万円以上
Q14. 主たる家計支持者からの仕送り又は、小遣いは1か月にどれくらいですか。	1. 3万円未満 2. 3万円以上～5万円未満 3. 5万円以上～7万円未満 4. 7万円以上
(ア) 自宅通学者(仕送り)	1. 3万円未満 2. 3万円以上～5万円未満 3. 5万円以上～7万円未満 4. 7万円以上
(イ) 自宅通学者(小遣い)	1. 1万円未満 2. 1万円～3万円未満 3. 3万円以上
Q15. 現在の経済状況について	1. ゆとりがある(家計支持者からの仕送りのみ) 2. 普通(あまり不自由を感じない) 3. やや苦しい(奨学金や軽度のアルバイトで充足できる) 4. 大変苦しい(定期的なアルバイトが必要である)
Q16. 日本学生支援機構の奨学金について	1. 現在受けている 2. 申請したが不採用 3. 希望していたが申請しなかった 4. 必要ない
Q17. 日本学生支援機構以外の奨学金について	1. 現在受けている 2. 申請したが不採用 3. 希望していたが申請しなかった 4. 必要ない

-2-

Q18. 奨学金を受けることを希望しますか。	1. 現在受けているものに加えて、更に希望する 2. 現在受けており、更に希望しない 3. 現在受けていないが、希望する 4. 現在受けていないし、希望しない
Q19. 平成23年度授業料免除(前期)について	1. 全額免除 2. 半額免除 3. 不許可 4. 申請しなかった
Q20. どのようなアルバイトをしていますか。 (複数回答可)	1. 家庭教師 2. 塾の講師 3. 事務 4. 調査 5. 販売・サービス 6. 肉体労働 7. その他 8. していない
Q21. (Q20で1～7と答えた人だけ回答してください。)	
(ア) アルバイト料の主な使途は何ですか。	1. 学費 2. 生活費 3. 課外活動費 4. 遊興費等 5. その他
(イ) 1週間の従事時間は合計何時間ですか。 (移動に要する時間も含む。)	1. 5時間未満 2. 5～10時間未満 3. 10～15時間未満 4. 15～20時間未満 5. 20～25時間未満 6. 25時間以上
(ウ) 就業時間は、深夜(午前0時以降)ですか?	1. はい 2. いいえ

(E) 住居について

Q22. あなたの現在の住居はどれですか。	1. 自 宅 2. 学生宿舎 3. アパート 4. その他
Q23. (Q22で3と答えた人だけ回答してください。)	
(ア) 部屋の広さはどのくらいですか。 (居室のみ、トイレ、キッチンを除く。)	1. 4.5畳未満 2. 4.5～6畳未満 3. 6～8畳未満 4. 8～10畳未満 5. 10畳以上
(イ) 部屋代はいくらですか。 (光熱水料を除く。)	1. 3万円未満 2. 3～4万円未満 3. 4～5万円未満 4. 5～6万円未満 5. 6～7万円未満 6. 7万円以上

(F) 通学について

Q24. 通学は主として何を利用して使っていますか。 (車・鉄道等でも乗り継ぎがある場合は、該当する番号すべてを記入してください。)	1. 徒歩 2. 自転車 3. 原付バイク 4. 自働二輪 5. 自働車 6. バス 7. JR四国 8. その他
Q25. 通学時間は片道どのくらいかかりますか。	1. 15分未満 2. 15～30分未満 3. 30～60分未満 4. 60～90分未満 5. 90～120分未満 6. 120分以上

(G) 修学等について

Q26. 目指している学習の成果があがっていると思いますか。	1. 十分にあがっていると思う 2. ある程度あがっていると思う 3. あがっているとは思わない
Q27. 望んでいた教育が受けられていると思いますか。	1. 十分に受けられていると思う 2. ある程度受けられていると思う 3. 受けられているとは思わない
Q28. オフィスアワーを利用したことがありますか。	1. 利用したことがある 2. 利用したことがない 3. 知らない
Q29. (Q28で1と答えた人だけ回答してください。) オフィスアワーでの相談体制をどう思いますか。	1. 十分役に立っている 2. ある程度役に立っている 3. 役に立っていないとは思わない

-3-

Q30. 学内の自主学習環境(附属図書館、情報端末室等)についてどう思いますか。	
(ア) 設備について	1. 十分整備されている 2. ある程度整備されている 3. 不十分である
(イ) 広さについて	1. 十分な広さである 2. 適当な広さである 3. 狭い
Q31. 学生支援センター(修学、生活、健康、経済等)についてどう思いますか。	1. 十分な支援を受けていると思う 2. ある程度の支援を受けていると思う 3. 相応な支援を受けているとは思わない
Q32. 授業以外で1日平均どのくらい勉強していますか。	1. 全くしていない 2. 30分～1時間未満 3. 1時間～2時間未満 4. 2時間～3時間未満 5. 3時間以上
Q33. (Q32で1～3と答えた人だけ回答してください。) 1時間未満しか勉強していない理由は何ですか。 (主なもの三つまで)	1. 授業を受けるのに必要がない 2. 授業等が具体的に指示がない 3. やる気がない 4. アルバイトで忙しい 5. 課外活動で忙しい 6. その他
Q34. 普段主に読んでいる本は何ですか。 (主なもの三つまで)	1. 漫画 2. グラビア 3. 週刊誌(週刊の漫画雑誌を除く。) 4. 社会科学関係 5. 自然科学関係 6. 哲学・宗教関係 7. 文学 8. 趣味関係 9. 特になし 10. その他
Q35. あなたは平均して月に何冊ぐらい本を読みますか。(Q34の1～3を除く。)	1. 1冊未満 2. 1～2冊 3. 3～5冊 4. 6～10冊 5. 11冊以上
Q36. 講義・演習などに直接関係しない本の読書時間は平均して1日どのくらいですか。 (Q34の1～3を除く。)	1. 全くない 2. 30分～1時間未満 3. 1時間～2時間未満 4. 2時間～3時間未満 5. 3時間以上
Q37. 新聞を毎日読んでいますか。 (テレビ・ラジオ番組等は除く。)	1. 毎日読む 2. 時々読む 3. 全く読まない
Q38. あなたはパソコンを修学のためにどのくらい使っていますか。	1. 毎日 2. 週に1～2回 3. 週に1～2回 4. 月に1～2回 5. ほとんど使用しない
Q39. あなたはパソコンを修学以外のためにどのくらい使っていますか。	1. 毎日 2. 週に3～5回 3. 週に1～2回 4. 月に1～2回 5. ほとんど使用しない
Q40. 修学以外でパソコンを使用する主な目的は何ですか。(複数回答可)	1. 大学の掲示板をみる。 2. 教員に連絡する。 3. 友人と交流する。 4. 父母に連絡する。 5. 動画をみる。 6. ゲームをする。 7. 情報検索する。 8. ショッピングする。 9. その他
Q41. あなたは携帯電話(スマートフォンを含む)をどのように活用していますか。 (複数回答可)	1. 大学の掲示板をみる。 2. 教員に連絡する。 3. 友人と交流する。 4. 父母に連絡する。 5. 動画をみる。 6. ゲームをする。 7. 情報検索する。 8. ショッピングする。 9. その他 10. 所有していない。
Q42. 通信ネットワーク活用に関し、不満足な思いをしたことがありますか。それはどのようなことですか。	1. 友人関係 2. その他(詐欺・架空請求等) 3. ない 4. その他

-4-

(H) 課外活動等について

Table with 2 columns: Question (e.g., Q43, Q44) and Answer options (e.g., 1. ぜひ必要, 2. どちらかといえば必要). Questions cover extracurricular activities, club participation, and reasons for joining.

-5-

(I) 健康について

Table with 2 columns: Question (e.g., Q51, Q52) and Answer options (e.g., 1. 極めて健康である, 2. 健康である). Questions cover general health, medical treatment, and eating habits.

-6-

(J) 学生相談等について

Table with 2 columns: Question (e.g., Q64, Q65) and Answer options (e.g., 1. よくある, 2. 時々ある). Questions cover feelings of anxiety, consultation with staff, and reasons for consulting.

-7-

(K) 卒業後の進路等について

Table with 2 columns: Question (e.g., Q72, Q73) and Answer options (e.g., 1. ぜひ就職したい, 2. できれば就職したい). Questions cover career aspirations, job preferences, and reasons for choosing a career path.

ご協力ありがとうございました。

この調査票を「回収封筒」に入れ、平成25年11月18日(月)までに配付された教員に提出してください。

※ 学生総合相談室及び心身健康センターでは、不安や悩み事等の相談に応じております。相談内容の秘密は厳守しますので、安心してご利用ください。

- 学生総合相談室 (窓口：学生生活支援チーム)
心身健康センター
・平日(月～金曜日)の8時30分から18時30分まで
・教員又は事務職員が対応
・水・木曜日の12時から17時まで(要予約)
・精神保健やカウンセリングの専門家が対応

-8-



平成25年度学生生活実態調査票（大学院学生用）

平成25年11月  
鳴門教育大学学生支援委員会

— お 願 い —

この調査は、本学学生のみさんの生活実態を把握し、よりよい学生生活のための基礎資料を得ることを目的に、隔年実施しているものです。

なお、この調査は、調査目的以外に使用することはありません。回答は、統計上の処理だけを行い、個人的な形では絶対に公表いたしませんので、ありのままに答えてください。

以上の趣旨をご理解の上、協力くださるようお願いいたします。

回答上の注意

1. 回答は特に定めのあるもの以外は、平成25年11月1日(金)現在で記入してください。
2. 質問は、「Q61」まであります。全項目(特に指定されたものを除く。)について、漏れなく記入してください。
3. 各調査項目の回答は、該当する項目の番号に○をつけてください。

< 回答例 >

質問欄	回答欄
Q1. 現在の学年は何年次ですか。	①. 修士1年 2. 修士2年 3. 長期1年 4. 長期2年 5. 長期3年 6. 専門職1年 7. 専門職2年

4. 調査項目で不明な点がありましたら、学生課学生生活支援チーム(Tel.088-687-6118)まで問い合わせてください。
5. 記入後は、この調査票を「回収封筒」に入れ、平成25年11月18日(月)までに配付された教員に提出してください。

-1-

(A) 基本的事項について

Q1. 現在の学年は何年次ですか。	1. 修士1年 2. 修士2年 3. 長期1年 4. 長期2年 5. 長期3年 6. 専門職1年 7. 専門職2年
Q2. 性別はどちらですか。	1. 男 2. 女
Q3. 入学前の立場について	1. 現職教員 2. 本学部学生 3. 他学部学生 4. 社会人(現職教員を除く。) 5. その他

(B) 入学の経緯について

Q4. 大学院進学の原因又は動機は何か。(主なもの三つまで)	1. 教師としての疑問・問題点を明らかにするため 2. 教師としての資質を向上させるため 3. 資格・免許を取得するため 4. 学校現場での教育の在り方を見つめ直すため 5. 学校現場での忙しさを離れたかった 6. 教師生活のマンネリ化を解決するため 7. 時代の変化が激しく、かつて大学で学んだことは通用しなくなったから 8. 専門的知識や技術を習得するため 9. 学問的な興味を満たすため 10. 就職に有利だから 11. 人生の出直し、再出発のため 12. その他
Q5. 本学大学院をどこで知りましたか。(主なもの三つまで)	1. 現場に配布された募集要項を見た 2. 教育委員会からの通知で知った 3. 本学に知り合いの教員がいる 4. 本学教員の講演会等を見て 5. 大学時代の指導教員の紹介 6. 本学修士生の紹介 7. 先輩・友人・知人の紹介(本学修士生を除く。) 8. 上司の紹介 9. 受験雑誌を見た 10. ポスターを見た 11. 本学のホームページを見た 12. 地元であるから知っていた 13. その他
Q6. 本学大学院を選んだ動機又はきっかけは何ですか。(主なもの三つまで)	1. 自分の勉強したい分野があったから 2. 研究指導を受けたい教員がいたから 3. 教員免許が取得できるから 4. 教員の評判が良かったから 5. 本学教員の講演会等を見たから 6. 教育委員会の命令だから 7. 大学院説明会に参加したから 8. 大学での指導教員に勧められたから 9. 本学修士生に勧められたから 10. 先輩・友人に勧められたから(本学修士生を除く。) 11. 地元の本学から 12. 自然環境が良いから 13. 大学の教育設備が充実しているから 14. 鳴門教育大学の卒業生だから 15. 他大学の大学院に不合格だったから 16. その他
Q7. 入学前に本学の大学院紹介冊子「大学院ガイドブック」やホームページを見たことがありますか。	1. ある 2. ない
Q8. 本学の目的(大学憲章・大学院の目標等)については、ホームページ等を通じて紹介していますが、知っていますか。	1. 知っている 2. 知らない

-2-

(C) あなたの経済状況について (現職教員以外の方に質問します。現職教員の方は、Q17へ)

Q9. あなたの1か月の生活費はどれくらいですか。	1. 3万円未満 2. 3万円以上～5万円未満 3. 5万円以上～7万円未満 4. 7万円以上～9万円未満 5. 9万円以上～11万円未満 6. 11万円以上
Q10. 現在の経済状況について	1. ゆとりがある(家計支持者からの仕返りのみ) 2. 普通(あまり不自由を感じない) 3. やや苦しい(奨学金や軽度のアルバイトで充足できる) 4. 大変苦しい(定期的なアルバイトが必要である)
Q11. 日本学生支援機構の奨学金について	1. 現在受けている 2. 申請したが不採用 3. 希望していたが申請しなかった 4. 必要ない
Q12. 日本学生支援機構以外の奨学金について	1. 現在受けている 2. 申請したが不採用 3. 希望していたが申請しなかった 4. 必要ない
Q13. 奨学金を受けることを希望しますか。	1. 現在受けているが、更に希望する 2. 現在受けており、更には希望しない 3. 現在受けていないが、希望する 4. 現在受けていないし、希望もしない
Q14. 平成25年度授業料免除(前期)について	1. 全額免除 2. 半額免除 3. 不許可 4. 申請しなかった

(現職教員以外の方に質問します。現職教員の方は、Q17へ)

Q15. どのようなアルバイトをしていますか。(複数回答可)	1. 家庭教師 2. 塾の講師 3. 事務 4. 調査 5. 販売・サービス 6. 肉体労働 7. その他 8. していない
Q16. (Q15で1～7と答えた人だけ回答してください)	1. 学費 2. 生活費 3. 課外活動費 4. 遊興費等 5. その他
(イ) アルバイトの主な用途は何ですか。	1. 5時間未満 2. 5～10時間未満 3. 10～15時間未満 4. 15～20時間未満 5. 20～25時間未満 6. 25時間以上
(ウ) 就業時間は、深夜(午前0時以降)ですか。	1. はい 2. いいえ

(D) 住居について

Q17. あなたの現在の住居はどれですか。	1. 自宅 2. 学生宿舎 3. アパート 4. その他
Q18. (Q17で3と答えた人だけ回答してください)	1. 4.5畳未満 2. 4.5～6畳未満 3. 6～8畳未満 4. 8～10畳未満 5. 10畳以上
(ア) 部屋の広さはどのくらいですか。(居室のみ、トイレ、キッチンを除く。)	1. 3万円未満 2. 3～4万円未満 3. 4～5万円未満 4. 5～6万円未満 5. 6～7万円未満 6. 7万円以上
(イ) 部屋代はいくらですか。(光熱料を除く。)	1. 1.5分未満 2. 1.5～3.0分未満 3. 3.0～6.0分未満 4. 6.0～9.0分未満 5. 9.0～12.0分未満 6. 12.0分以上

(E) 通学について

Q19. 通学は主として何を利用してですか。(車・鉄道等が乗り継ぎがある場合は、該当する番号をすべて選んでください。)	1. 徒歩 2. 自転車 3. 原付バイク 4. 自動車 5. 自動車 6. バス 7. JR四国 8. その他
Q20. 通学時間は片道どのくらいかかりますか。	1. 1.5分未満 2. 1.5～3.0分未満 3. 3.0～6.0分未満 4. 6.0～9.0分未満 5. 9.0～12.0分未満 6. 12.0分以上

-3-

(F) 修学等について

Q21. 入学前に期待していた成果があがっていると思いますか。	1. 十分にあがっていると思う 2. ある程度あがっていると思う 3. あがっているとは思わない
Q22. 入学前に望んでいた教育が受けられていると思いますか。	1. 十分に受けられていると思う 2. ある程度受けられていると思う 3. 受けられているとは思わない
Q23. オフィスアワーを利用したことがありますか。	1. 利用したことがある 2. 利用したことがない 3. 知らない
Q24. (Q23で1と答えた人だけ回答してください。) オフィスアワーでの相談体制をどう思いますか。	1. 十分役に立っている 2. ある程度役に立っている 3. 役に立っていないとは思わない
Q25. 学内の自主学習環境(附属図書館、情報端末室等)についてどう思いますか。	1. 十分整備されている 2. ある程度整備されている 3. 不十分である
(ア) 設備について	1. 十分な広さである 2. 適当な広さである 3. 狭い
(イ) 広さについて	1. 十分の広さである 2. 適当な広さである 3. 狭い
Q26. 学生支援会(給食、生活、健康、経済等)についてどう思いますか。	1. 十分な支援を受けていると思う 2. ある程度の支援を受けていると思う 3. 相応な支援を受けているとは思わない

(Q27～Q34は、現職教員以外の方に質問します。現職教員の方は、Q35へ)

Q27. 授業以外で1日平均どのくらい勉強していますか。	1. 全くしていない 2. 3.0分未満 3. 3.0分～1時間未満 4. 1時間～2時間未満 5. 2時間～3時間未満 6. 3時間以上
Q28. (Q27で1～3と答えた人だけ回答してください。) 1時間未満しか勉強していない理由は何ですか。(主なもの二つまで)	1. 授業を受けるのに必要がない 2. 授業等で具体的な指示がない 3. やる気がない 4. アルバイトで忙しい 5. 課外活動等で忙しい 6. その他
Q29. 普段主に読んでいる本は何ですか。(主なもの三つまで)	1. 漫画 2. グラビア 3. 週刊誌(週刊の漫画雑誌を除く。) 4. 社会科学関係 5. 自然科学関係 6. 哲学・宗教関係 7. 文学 8. 趣味関係 9. 特になし 10. その他
Q30. あなたは平均して月に何冊ぐらい本を読みますか。(Q29の1～3を除く。)	1. 1冊未満 2. 1～2冊 3. 3～5冊 4. 6～10冊 5. 11冊以上
Q31. 講義・演習などに直接関係しない本の読書時間は平均で1日どのくらいですか。(Q29の1～3を除く。)	1. 全くない 2. 3.0分未満 3. 3.0分～1時間未満 4. 1時間～2時間未満 5. 2時間～3時間未満 6. 3時間以上
Q32. 新聞を毎日読んでいますか。(テレビ・ラジオ番組は除く。)	1. 毎日読む 2. 時々読む 3. 全く読まない
Q33. ティーチング・アシスタント(T.A., 教育補助)又はリサーチ・アシスタント(R.A., 研究補助)を経験したことがありますか。	1. ある 2. ない
Q34. (Q33で1と答えた人だけ回答してください。) T.A.又はR.A.の経験が、自己の修学に活かされていると思いますか。	1. 十分に活かされていると思う 2. ある程度活かされていると思う 3. 活かされていないと思う

-4-

(G) 健康について

Table with 2 columns: Question (e.g., Q35. 現在の健康状況) and Answer options (e.g., 1. 極めて健康である, 2. 健康である).

(H) 学生相談等について

Table with 2 columns: Question (e.g., Q48. 現在悩みや不安を感じる場合がありますか) and Answer options (e.g., 1. よくある, 2. 時々ある).

(I) 修了後の進路について (現職教員以外の方に質問します。現職教員の方は、Q61へ)

Table with 2 columns: Question (e.g., Q56. 修了後の進路についてどのように考えていますか) and Answer options (e.g., 1. ぜひ就職したい, 2. できれば就職したい).

ご協力ありがとうございました。

この調査票を「回収封筒」に入れ、平成25年11月18日(月)までに配付された教員に提出してください。

※ 学生総合相談室及び心身健康センターでは、不安や悩み事等の相談に応じております。相談内容の秘密は厳守しますので、安心してご利用ください。